



PREFEITURA DE
CAXIAS
Viver aqui é bom demais!

SECRETARIA MUNICIPAL
DE OBRAS E URBANISMO

Ofício N° 203/2025

Caxias (MA), 07 de Março de 2025.

À Sua Senhoria o Senhor
ADENILSON DIAS DE SOUSA
SEC. MUNICIPAL DE. EDUCAÇÃO, CIÊNCIAS E TECNOLOGIA
NESTA

Senhor Secretário,

Vimos pelo presente solicitar a Vossa Senhoria, que autorize o setor competente desta Prefeitura, a efetuar pagamento da 1ª **Medição do Aditivo do CONTRATO N° 001 DA CONCORRÊNCIA PÚBLICA N° 008/2023**, firmado com a **EMPRESA: ACCOR EMPREENDDIMENTOS LTDA**, cujo objeto é a **Contratação de empresa especializada para serviços de conclusão da Creche Proinfância 1, localizada na Rua Cajuí, Luiza Queiroz, no município de Caxias-Ma**, conforme as especificações e demais elementos técnicos constantes no projeto Básico e no Edital e seus anexos, no valor de R\$ 40.029,09 (Quarenta mil, vinte e nove reais e nove centavos). Informamos que a Fonte de Recurso é do FUNDEB.

Sem mais para o momento reiteramos votos de elevada estima e consideração.

Atenciosamente,

JURDINO PINHEIRO ALMEIDA JURDINO
Secretário Municipal de Obras e Urbanismo

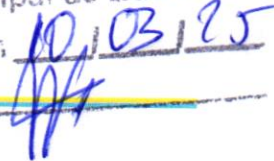
pref. Mun. de Caxias - MA
Sec. Municipal de Educação
Recebido em 10/03/25

ORDEM DE SERVIÇO DO CONTRATO Nº 001 DA CONCORRÊNCIA PÚBLICA Nº 008/2023

Caxias (MA), 29 de abril de 2024.

EMPRESA: **ACCOR EMPREENDIMENTOS LTDA**

CNPJ: 25.510732/0001-52

ENDEREÇO: Rua Luís Domingues, s/n, Bairro Centro, Barra do Corda - Ma

OBJETO: Contratação de empresa especializada para serviços de conclusão da Creche Proinfância 1, localizada na Rua Cajuí, Bairro Luiza Queiroz, no município de Caxias-Ma, conforme as especificações e demais elementos técnicos constantes no projeto Básico e no edital e seus anexos.

PRAZO DE EXECUÇÃO: 12 (Doze) meses

VIGÊNCIA DO CONTRATO: 12 (Doze) meses

VALOR DO CONTRATO: R\$ 1.477.658,66 (Um milhão, quatrocentos e setenta e sete mil, seiscentos e cinquenta e oito reais e sessenta e seis centavos).

FONTE DE RECURSOS: PRECATÓRIO DO FUNDEF

Conforme Contrato de Execução de Serviços de Execução de Serviços de **Contratação de empresa especializada para serviços de conclusão da Creche Proinfância 1, localizada na Rua Cajuí, Bairro Luiza Queiroz, no município de Caxias-Ma, conforme as especificações e demais elementos técnicos constantes no projeto Básico e no edital e seus anexos**, fica esta empresa autorizada a iniciar os serviços de acordo com o objeto.



Vidigal Borges Torres
Secretário Municipal de Infraestrutura

PORTARIA 023 DE 29 DE ABRIL DE 2024.

O SECRETÁRIO MUNICIPAL DE INFRAESTRUTURA DE CAXIAS/MA, no uso de suas atribuições legais, resolve:

Art. 1º. Designar o Engenheiro Civil **PAULO RENNAN CORDEIRO DE OLIVEIRA**, CREA 1915421101, membro do Setor Técnico desta secretaria para funcionar como **fiscal das execuções dos serviços, conferir e atestar as notas do CONTRATO Nº 001 DA CONCORRÊNCIA PÚBLICA Nº 008/2023**, firmado com a **EMPRESA ACCOR EMPREENDIMENTOS LTDA**, CNPJ: 25.510732/0001-52, ENDEREÇO: Rua Luís Domingues, s/n, Bairro Centro, Barra do Corda -- Ma, cujo OBJETO é a **Contratação de empresa especializada para serviços de conclusão da Creche Proinfância 1, localizada na Rua Cajuí, Bairro Luiza Queiroz, no município de Caxias-Ma, conforme as especificações e demais elementos técnicos constantes no projeto Básico e no edital e seus anexos.**

DÊ CIÊNCIA E CUMPRA-SE.

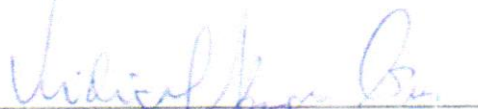

Vidigal Borges Torres
Secretário de Infraestrutura

1º (PRIMEIRO) TERMO ADITIVO AO CONTRATO Nº 001 DA CONCORRENCIA PUBLICA Nº 008/2023
- SRP

05961/2024

LEI Nº 8.666, DE 21 DE JUNHO DE 1993

ADITIVO DE REEQUILÍBRIO ECONÔMICO FINANCEIRO

1º (PRIMEIRO) TERMO ADITIVO AO CONTRATO ADMINISTRATIVO QUE ENTRE SI CELEBRAM O MUNICÍPIO SECRETARIA MUNICIPAL DE EDUCAÇÃO, CIÊNCIAS E TECNOLOGIA DE CAXIAS, E A EMPRESA ACCOR EMPREENDIMENTOS

CONTRATANTE: PREFEITURA MUNICIPAL DE CAXIAS – MA, por intermédio da Secretaria Municipal De Educação, Ciências E Tecnologia De Caxias CNPJ/MF: 06.082.820/0001-56, situada na Praça Dias Carneiro, 600, Centro, Caxias – MA, neste ato representado(a) pelo(a) Secretário Municipal de Educação, Ciências e Tecnologias, Sr. Adenilson Dias de Souza, portador do RG nº 1703674 SSP/MA e CPF/MF nº 282.895.523-00.

CONTRATADA: ACCOR EMPREENDIMENTOS, inscrita no CNPJ sob o nº 25.510.732/0001-52, situada na Rua Luis Domingues, n/s, Bairro: Centro, na cidade de Barra do Corda/MA, neste ato representado pelo, Sra. Tassia Liane Alves Nunes, portadora da cédula de identidade RG nº 1109520996 SEPD/MA e CPF/MF nº 962.317.423-34.

RESOLVEM celebrar o presente **ADITIVO DE CONTRATO**, pelos princípios do direito público e demais normas pertinentes à espécie, ajustando e reciprocamente aceitando as seguintes cláusulas e condições:

CLAUSULA PRIMEIRA – DO OBJETO

Constitui objeto do presente Termo Aditivo o reequilíbrio econômico financeiro dos preços do contrato inicial firmado entre as partes. Referente a contratação de empresa especializada para serviços de conclusão da Proinfância I, localizada na Rua Cajuf, Lufza Queiroz, no município de Caxias/MA.

O valor total do presente termo aditivo é R\$ 1.843.526,94 (um milhão oitocentos e quarenta e três mil, quinhentos e vinte e seis reais e noventa e quatro centavos), representando um acréscimo de 24,76% (vinte e quatro vírgula setenta e seis por cento) do valor original pactuado entre as partes. Conforme prevê o § 1º do Art. 65 da Lei 8. 666/93. CONFORME TABELA ABAIXO:

001	contratação de empresa especializada para serviços de conclusão da Proinfância I, localizada na Rua Cajuf, Lufza Queiroz, no município de Caxias/MA	Serviço	Serviço	01	R\$ 1.477.658,66	24,76%	R\$ 1.843.526,94
-----	---	---------	---------	----	------------------	--------	------------------

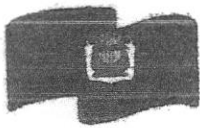

PREFEITURA DE CAXIAS
Viver aqui é bom demais!

SECRETARIA MUNICIPAL DE EDUCAÇÃO, CIÊNCIAS E TECNOLOGIA



CLAUSULA TERCEIRA - DA DOTACAO ORCAMENTARIA

As despesas decorrentes do presente Contrato correrão por conta da seguinte dotação orçamentária:

02.13.12.365.0009.1113.0000	4.4.90.51.00 - OBRAS E INSTALAÇÕES
02.13.12.365.0009.1113.0000	4.4.90.51.00 - OBRAS E INSTALAÇÕES
02.17.12.365.0009.1100.0000	4.4.90.51.00 - OBRAS E INSTALAÇÕES

CLÁUSULA QUARTA - DA RATIFICAÇÃO

Todas as demais cláusulas do Contrato Inicial não atingidas pelo presente instrumento particular ficam ratificadas. E, por estarem justos e contratadas, as partes assinam o presente Contrato, que foi impresso em 03 (três) vias de igual teor.

Caxias - MA, 07 de Janeiro de 2025

Secretário Municipal de Educação, Ciências E Tecnologia.
Sr. Adenilson Dias de Souza
Representante legal do CONTRATANTE

TASSIA LIANE ALVES
NUNES:9623174233
4

Assinado de forma digital por TASSIA LIANE ALVES NUNES:96231742334
Data: 2025.01.07 09:52:06 -03'00'

ACCOR EMPREENDIMENTOS
Sra. Tassia Liane Alves Nunes
Representante legal do CONTRATADO

Ao
Sr. Jurdino Pinheiro Almeida Jurdino
Secretaria Municipal de Infraestrutura
MUNICÍPIO DE CAXIAS / MA

Assunto: SOLICITAÇÃO DE MEDIÇÃO

Prezados Senhores,

A empresa **ACCOR EMPREENDIMENTOS LTDA**, com endereço na Rua Luís Domingues, S/N, Centro, Barra do Corda /MA, CEP: 65.950-000, inscrita no CNPJ/MF sob o nº 25.510.732/0001-52, por intermédio de seu representante legal, a Sra. **TASSIA LIANE ALVES NUNES**, portadora do RG nº 110952099-6 SSP/MA, CPF sob nº 962.317.423-34, vem pela presente solicitar a 1ª (primeira) medição ao **ADITIVO DOS SERVIÇOS DE CONCLUSÃO DA CRECHE PROINFÂNCIA 1, LOCALIZADA NA RUA DO CAJUI, LUIZA QUEIROZ, NO MUNICÍPIO DE CAXIAS/MA, CONFORME O CONTRATO Nº 001 DA CONCORRENCIA PUBLICA Nº 008/2023.**

Aproveito a oportunidade para reiterar os protestos de estima e distinta consideração.

Barra do Corda - MA, 24 de fevereiro de 2025.

ACCOR
EMPREENDIMENTOS
LTDA:25510732000152

Assinado de forma digital por
ACCOR EMPREENDIMENTOS
LTDA:25510732000152
Dados: 2025.02.24 08:22:10
-03'00'

ACCOR EMPREENDIMENTOS LTDA
CNPJ: 25.510.732/0001-52
Tassia Liane Alves Nunes
CPF: 962.317.423-34 –Administradora

Ao
Sr. Jurdino Pinheiro Almeida Jurdino
Secretaria Municipal de Infraestrutura
MUNICÍPIO DE CAXIAS / MA

Assunto: SOLICITAÇÃO DE PAGAMENTO

Prezados Senhores,

A empresa **ACCOR EMPREENDIMENTOS LTDA**, com endereço na Rua Luís Domingues, S/N, Centro, Barra do Corda /MA, CEP: 65.950-000, inscrita no CNPJ/MF sob o nº 25.510.732/0001-52, por intermédio de seu representante legal, a Sra. **TASSIA LIANE ALVES NUNES**, portadora do RG nº 110952099-6 SSP/MA, CPF sob nº 962.317.423-34, vem pela presente solicitar o pagamento da 1ª (primeira) medição ao **ADITIVO DOS SERVIÇOS DE CONCLUSÃO DA CRECHE PROINFÂNCIA 1, LOCALIZADA NA RUA DO CAJÚ, LUIZA QUEIROZ, NO MUNICÍPIO DE CAXIAS/MA, CONFORME O CONTRATO Nº 001 DA CONCORRENCIA PUBLICA Nº 008/2023.**

DADOS DA NOTA FISCAL DE SERVIÇOS ELETRÔNICA:

NFSE. Nº. 202500000000007

Valor: R\$ 40.029,09 (Quarenta Mil Vinte e Nove Reais e Nove Centavos)

Ref.: **1ª Medição Aditivo.**

DADOS BANCÁRIOS:

BANCO DO BRASIL

AGÊNCIA: 0782-X

CONTA: 36299-9

TITULAR: ACCOR EMPREENDIMENTOS LTDA

CNPJ: 25.510.732/0001-52.

Aproveito a oportunidade para reiterar os protestos de estima e distinta consideração.

Barra do Corda - MA, 07 de março de 2025.

ACCOR
EMPREENDIMENTOS
LTDA:25510732000152

Assinado de forma digital por
ACCOR EMPREENDIMENTOS
LTDA:25510732000152
Dados: 2025.03.07 11:56:33
-03'00'

ACCOR EMPREENDIMENTOS LTDA

CNPJ: 25.510.732/0001-52

Tassia Liane Alves Nunes

CPF: 962.317.423-34 –Administradora

	PREFEITURA MUNICIPAL DE BARRA DO CORDA SECRETARIA DE PLANEJAMENTO, ORÇAMENTO E GESTÃO NOTA FISCAL DE SERVIÇOS ELETRÔNICA - NFSE	Número da Nota 20250000000007
		Data e Hora de Emissão 7/3/2025 09:48:56
		Código de Verificação AK4IG3E65

PRESTADOR DE SERVIÇOS

	CPF/CNPJ: 25.510.732/0001-52	Inscrição Municipal: 5136
	Nome/Razão Social: ACCOR EMPREENDIMENTOS LTDA	
	Endereço: RUA LUIS DOMINGUES, SN, , CENTRO, 65950000	
	Município: BARRA DO CORDA	UF: MA
	Email: naoinformado@naoinformado.com.br	Fone:

TOMADOR DE SERVIÇOS

CPF/CNPJ: 06.082.820/0001-56	Inscrição Municipal: 0	Inscrição Estadual: 0	
Nome/Razão Social: PREFEITURA MUNICIPAL DE CAXIAS / MA			
Endereço: PRAÇA DIAS CARNEIRO, 600, , CENTRO, 65604090			
Município: CAXIAS	UF: MA		
Email:	Fone:		

DISCRIMINAÇÃO DOS SERVIÇOS

REFERENTE A 1ª (PRIMEIRA) MEDIÇÃO AO ADITIVO DOS SERVIÇOS DE CONCLUSÃO DA CRECHE PROINFÂNCIA 1, LOCALIZADA NA RUA DO CAJUI, LUIZA QUEIROZ, NO MUNICÍPIO DE CAXIAS/MA, CONFORME O CONTRATO Nº 001 DA CONCORRENCIA PUBLICA Nº 008/2023.

DADOS: BANCO DO BRASIL
 AGÊNCIA: 0782-X
 CONTA: 36299-9
 TITULAR: ACCOR EMPREENDIMENTOS LTDA
 CNPJ: 25.510.732/0001-52
 VALOR UNIT.: R\$ 40.029,09
 QTDE.: 1
 VALOR TOTAL: R\$ 40.029,09
 TOTAL GERAL: R\$ 40.029,09

ATESTO QUE OS SERVIÇOS
 FORAM EXECUTADOS
 Data: 07/03/2025

Assinatura

Paulo Raimundo Cordeiro de Oliveira
 CREA/ CONFEA 1010421101

Serviço:	702	Execução, por administração, empreitada ou subempreitada, de obras de construção civil, hidráulica ou elétrica e de outras obras semelhantes, inclusive sondagem, perfuração de poços, escavação, drenagem e irrigação, terraplanagem, pavimentação, concretagem e a instalação e montagem de produtos, peças e equipamentos (exceto o fornecimento de mercadorias produzidas pelo prestador de serviços fora do local da prestação dos serviços, que fica sujeito ao ICMS)			
----------	------------	--	--	--	--

Valor do Serviço(R\$)	Desconto(R\$)	Dedução(R\$)	Base de Cálculo(R\$)	Aliquota(%)	Valor do ISS(R\$)
40.029,09	0,00	0,00	40.029,09	2,0000	800,58

VALOR TOTAL DA NOTA = R\$ 40.029,09

RETENÇÕES

INSS(R\$)	PIS(R\$)	COFINS(R\$)	C.S.L.L(R\$)	IRRF(R\$)
0,00	0,00	0,00	0,00	0,00

Outras Deduções(R\$)	ISS Retido(R\$)	Total das Retenções(R\$)	Valor Líquido da Nota(R\$)
16.011,64	0,00	16.011,64	24.017,45

OUTRAS INFORMAÇÕES

- ENQUADRAMENTO: FORA DO MUNICÍPIO (ISSQN DEVE SER RECOLHIDO NO MUNICÍPIO ONDE O SERVIÇO FOI PRESTADO)
 - SERVIÇO PRESTADO NO MUNICÍPIO DE : CAXIAS

Item	Descrição	Unid	CONTRATO		ADITIVO		ADITIVO + CONTRATO		Acumulado Anterior		Medição Atual		Acumulado Total	
			Quant.	Valor	Quant.	Valor	Quant.	Valor	Quant.	Valor	Quant.	Valor	Quant.	Valor
			%	%	%	%	%	%	%	%	%	%	%	%
<p>PREFEITURA MUNICIPAL DE CAXIAS - Creche Prontificância 1</p> <p>Secretaria Municipal de Infraestrutura - CT N° 001 da Concorrência Pública nº008/2023 (Proc. Adm. 00887/2023) Rua do Cabul, Luzia Queiroz, Craxias</p> <p>EMPRESA EXECUTORA - ACCOR EMPREENDIMENTOS</p> <p>PERÍODO DE EXECUÇÃO - 10/09/2024 a 06/03/2025</p> <p>DATA DA VISITÓRIA - 06/03/2025</p> <p>VALOR CONTRATADO - R\$ 365.854,98</p> <p>VALOR CONTRATADO - R\$ 365.854,98</p> <p>TOTAL OBRA - R\$ 365.854,98</p> <p>% DA VISITÓRIA - 10,94%</p> <p>% DA MEDIÇÃO - 40,025,09</p>														
<p>TIPO DE OBRA - N° OBRA LOCAL</p> <p>BOLETEM DE MEDIÇÃO DE OBRA E SERVIÇOS - EMPRESA EXECUTORA</p> <p>DESCRIÇÃO DA OBRA E ESTÁGIO ATUAL (OBSERVAÇÕES):</p> <p>FICA AUTORIZADA O PAGAMENTO DESTA 1ª MEDIÇÃO DO ADITIVO NO VALOR DE R\$ 40.029,09</p>														
SERVIÇOS LICITADOS														
3.1	SISTEMA DE VEDAÇÃO VERTICAL INTERNO E EXTERNO (PARISIS)													
3.1.1	DIVISÓRIA SANITÁRIA TIPO CABINE, EM GRANITO CINZA POLIDO, ESP = 3CM, ASSENTADO COM ARGAMASSA COLANTE AC III-E, EXCLUSIVE FERRAGENS, AF - 01/2021	m²	22,83	R\$ 451,02	-	0,00	22,83	R\$ 451,02	451,02	10,206,55	10,206,55	0,00%	10,206,55	0,00%
3.1.2	PORTAS DE MADEIRA													
3.1.2	KIT DE PORTA DE MADEIRA TIPO VENEZIANA, 80X210CM (ESPESSURA DE 3CM), PADRÃO MÉDIO, ITENS INCLUSOS: DOBRADIÇAS, MONTAGEM E INSTALAÇÃO DO BATENTE, FECHADURA COM EXECUÇÃO DO FURO - FORNECIMENTO E INSTALAÇÃO, AF - 12/2019	UN	5	R\$ 1458,91	-	0,00	5,00	R\$ 1.458,91	1.458,91	7.294,55	7.294,55	0,00%	7.294,55	0,00%
3.1.3	KIT DE PORTA DE MADEIRA PARA PINTURA, SEMI-OCIA (LEVE OU MÉDIA), PADRÃO MÉDIO, 80X210CM, ESPESSURA DE 3,5CM, ITENS INCLUSOS: DOBRADIÇAS, MONTAGEM E INSTALAÇÃO DO BATENTE, FECHADURA COM EXECUÇÃO DO FURO - FORNECIMENTO E INSTALAÇÃO, AF - 12/2019	UN	4	R\$ 986,46	-	0,00	4,00	R\$ 986,46	986,46	3.845,84	3.845,84	0,00%	3.845,84	0,00%
3.1.4	KIT DE PORTA DE MADEIRA PARA PINTURA, SEMI-OCIA (LEVE OU MÉDIA), PADRÃO MÉDIO, 80X210CM, ESPESSURA DE 3,5CM, ITENS INCLUSOS: DOBRADIÇAS, MONTAGEM E INSTALAÇÃO DO BATENTE, FECHADURA COM EXECUÇÃO DO FURO - FORNECIMENTO E INSTALAÇÃO, AF - 12/2019	UN	6	R\$ 986,46	-	0,00	6,00	R\$ 986,46	986,46	5.918,76	5.918,76	0,00%	5.918,76	0,00%
3.1.5	KIT DE PORTA DE MADEIRA PARA PINTURA, SEMI-OCIA (LEVE OU MÉDIA), PADRÃO MÉDIO, 80X210CM, ESPESSURA DE 3,5CM, ITENS INCLUSOS: DOBRADIÇAS, MONTAGEM E INSTALAÇÃO DO BATENTE, FECHADURA COM EXECUÇÃO DO FURO - FORNECIMENTO E INSTALAÇÃO, AF - 12/2019	UN	10	R\$ 986,46	-	0,00	10,00	R\$ 986,46	986,46	9.864,60	9.864,60	0,00%	9.864,60	0,00%
3.1.6	KIT DE PORTA DE MADEIRA PARA PINTURA, SEMI-OCIA (LEVE OU MÉDIA), PADRÃO POPULAR, 80X210CM, ESPESSURA DE 3,5CM, ITENS INCLUSOS: DOBRADIÇAS, MONTAGEM E INSTALAÇÃO DO BATENTE, FECHADURA COM EXECUÇÃO DO FURO - FORNECIMENTO E INSTALAÇÃO, AF - 12/2019	UN	16	R\$ 772,82	-	0,00	16,00	R\$ 772,82	772,82	12.365,12	12.365,12	0,00%	12.365,12	0,00%
3.1.7	Tessitura metálica em chapa de alumínio pintada	m²	11,2	R\$ 180,81	-	0,00	11,20	R\$ 180,81	180,81	2.025,07	2.025,07	0,00%	2.025,07	0,00%
3.2	FERRAGENS E ACESSÓRIOS													
3.2.1	Barra de aço 60 x 60 cm, tipo inox, polido, Diaca ou equivalente - PM3 e PM5		297,06	R\$ 297,06	14,00	4,718,84	14,00	R\$ 297,06	297,06	4.158,84	4.158,84	0,00%	4.158,84	0,00%
3.3	PORTAS EM ALUMÍNIO													
3.3.1	Porta de abrir - PA3 - 160x210 em chapa de alumínio com veneziana-conforme projeto de esquadrias, inclusive ferragens	M2	6,72	R\$ 672,07	-	0,00	6,72	R\$ 672,07	672,07	4.516,32	4.516,32	0,00%	4.516,32	0,00%
3.3.2	Porta de correr - PA4 - 450x210 conforme projeto de esquadrias, inclusive ferragens	M2	113,4	R\$ 650,17	29,00	18854,93	142,40	R\$ 650,17	650,17	92.554,21	92.554,21	0,00%	92.554,21	0,00%
3.3.3	Porta de correr - PA5 - 240x210 com vidro - conforme projeto de esquadrias, inclusive ferragens	M2	5,04	R\$ 650,17	-	0,00	5,04	R\$ 650,17	650,17	3.276,86	3.276,86	0,00%	3.276,86	0,00%
3.3.4	Porta de abrir - PA6 - 120x185 - veneziana-conforme projeto de esquadrias, inclusive ferragens	M2	4,44	R\$ 672,07	-	0,00	4,44	R\$ 672,07	672,07	2.983,99	2.983,99	0,00%	2.983,99	0,00%
3.3.5	Porta de abrir - PA7 - 160x202x10 - veneziana-conforme projeto de esquadrias, inclusive ferragens	M2	5,25	R\$ 672,07	-	0,00	5,25	R\$ 672,07	672,07	3.528,37	3.528,37	0,00%	3.528,37	0,00%
3.3.6	Porta de abrir - PA1 - 100x210 em chapa de alumínio e veneziana-conforme projeto de esquadrias, inclusive ferragens	M2	2,31	R\$ 672,07	-	0,00	2,31	R\$ 672,07	672,07	1.552,48	1.552,48	0,00%	1.552,48	0,00%
3.3.8	Porta de abrir - PA2 - 80x210 em chapa de alumínio com veneziana-conforme projeto de esquadrias, inclusive ferragens	M2	1,68	R\$ 672,07	-	0,00	1,68	R\$ 672,07	672,07	1.129,48	1.129,48	0,00%	1.129,48	0,00%
3.3.9	Bandeiras lona de vidro 175x35 para porta PV2, conforme projeto de esquadrias	M2	-	R\$ 695,38	-	3,53	2454,89	R\$ 695,38	695,38	2.454,89	2.454,89	0,00%	2.454,89	0,00%
3.4	PORTAS DE VIDRO - PV													
3.4.1	Porta de Vidro temperado - PV1 - 175x230, com ferragens, conforme projeto de esquadrias	UN	1	R\$ 695,38	-	0,00	1,00	R\$ 695,38	695,38	695,38	695,38	0,00%	695,38	0,00%
3.4.2	Porta de Vidro temperado - PV2 - 110x230, de abrir, com ferragens, conforme projeto de esquadrias	UN	1	R\$ 695,38	-	0,00	1,00	R\$ 695,38	695,38	695,38	695,38	0,00%	695,38	0,00%

5.4	Revestimento cerâmico de paredes PEI V - cerâmica 10 x 10 cm - incl. rejunte - conforme projeto - branco	M2	7	71,51	R\$	500,57	-	71,51	0,00	7,00	71,51	500,57	-	REVOI	-	REVOI	-	REVOI
5.5	Revestimento cerâmico de paredes PEI V - cerâmica 10 x 10 cm - incl. rejunte - conforme projeto - amarelo	M2	75	71,51	R\$	5.363,25	-	71,51	0,00	75,00	71,51	5.363,25	-	REVOI	-	REVOI	-	REVOI
5.6	Roda móvel em madeira (largura=10cm)	M	191,3	16,91	R\$	3.234,88	20,00	16,91	318,20	211,30	16,91	3.572,08	0,00%	REVOI	-	REVOI	-	REVOI
5.7	Forno de gás acionado eletricamente - homolog e instalação	M2	498,03	56,39	R\$	28.093,91	96,39	56,39	28.093,91	96,39	56,39	28.093,91	0,00%	REVOI	-	REVOI	-	REVOI
5.8	Forno Mineral	M2	738,27	90,00	R\$	66.444,30	-	90,00	738,27	90,00	90,00	66.444,30	0,00%	REVOI	-	REVOI	-	REVOI
5.9 SISTEMAS DE PISOS INTERIORS E EXTERIORS (PAVIMENTAÇÃO)																		
6.1	Piso de base gesso sobre piso	M2	23,72	63,51	R\$	1.508,46	-	63,51	0,00	23,72	63,51	1.508,46	-	REVOI	-	REVOI	-	REVOI
6.2	Piso cerâmico antiderrapante PEI V - 40 x 40 cm - incl. rejunte - conforme projeto	M2	100	56,46	R\$	5.646,37	120,00	56,46	673,64	220,00	56,46	12.422,01	120,00%	REVOI	6,773,64	100,00%	120,00	6,773,64
6.3	Rodapé cerâmico de 10cm de altura com placas de dimensões 80x60cm	m	16,73	16,73	R\$	271,03	132,10	16,73	2210,53	132,10	16,73	2.210,53	0,00%	REVOI	-	REVOI	-	REVOI
6.4	Contrapiso de concreto não-estrutural, espessura 3cm e preparo mecânico	m²	32,23	32,23	R\$	57,00	57,00	32,23	1.837,11	57,00	32,23	1.837,11	100,00%	REVOI	-	REVOI	-	REVOI
6.1.5	Piso cerâmico antiderrapante PEI V - 60 x 60 cm - incl. rejunte - conforme projeto	M2	142	104,05	R\$	14.775,10	-	104,05	0,00	142,00	104,05	14.775,10	-	REVOI	-	REVOI	-	REVOI
6.1.6	Rodapé cerâmico de 7cm de altura	M2	27,12	27,12	R\$	470,83	22,60	27,12	4470,53	22,60	27,12	4.470,83	0,00%	REVOI	-	REVOI	-	REVOI
6.1.7	Piso podotátil de alvenaria em hormão integrado 30x30cm - assentamento com argamassa (fornecimento e assentamento)	M2	27,9	198,17	R\$	5.249,84	-	198,17	0,00	27,90	198,17	5.249,84	-	REVOI	-	REVOI	-	REVOI
6.1.8	Piso podotátil - direcional em hormão integrado 30x30cm - assentamento com argamassa (fornecimento e assentamento)	M2	22,88	198,17	R\$	4.287,70	-	198,17	0,00	22,88	198,17	4.287,70	-	REVOI	-	REVOI	-	REVOI
6.1.9	Assentamento com argamassa (fornecimento e assentamento)	M	90	60,53	R\$	7.247,70	-	60,53	0,00	90,00	60,53	7.247,70	-	REVOI	-	REVOI	-	REVOI
6.1.10	Solera em granito cinza andorinha, L=15cm, E=2cm	M	1,17	154,16	R\$	1.806,97	-	154,16	0,00	1,17	154,16	1.806,97	-	REVOI	-	REVOI	-	REVOI
6.1.11	Solera em granito cinza andorinha, L=30cm, E=2cm	M	1,17	154,16	R\$	1.806,97	-	154,16	0,00	1,17	154,16	1.806,97	-	REVOI	-	REVOI	-	REVOI
6.2 PAVIMENTAÇÃO EXTERNA																		
6.2.1	Piso de base em placas pré-moldadas - SMPa	M2	4,86	118,73	R\$	577,03	-	118,73	0,00	4,86	118,73	577,03	-	REVOI	-	REVOI	-	REVOI
6.2.2	Passivo em concreto desarmado com junta plástica a cada 1,0m espessura 10cm	m²	8,64	118,73	R\$	1.025,83	110,00	87,33	7486,30	110,00	87,33	7.406,30	110,00%	REVOI	7.406,30	100,00%	110,00	7.406,30
6.2.3	Panó de concreto em placas pré-moldadas - SMPa	M2	8,64	118,73	R\$	1.025,83	68,26	118,73	0,00	8,64	118,73	1.025,83	68,26%	REVOI	-	REVOI	-	REVOI
6.2.4	Panó de concreto em blocos intertravado de concreto, assentados sobre cimento de areia e 10cm	M3	7,6	128,52	R\$	976,75	20,00	128,52	198,77	68,26	128,52	1.546,87	68,26%	REVOI	198,77	100,00%	68,26	1.546,87
6.2.5	Concreto de areia e 10cm	M3	388,58	18,61	R\$	6.121,78	-	18,61	0,00	388,58	18,61	6.121,78	-	REVOI	-	REVOI	-	REVOI
6.2.6	PLANTIO DE GRAMA BATAVIANA EM PLACAS - AF-05/2018	m²	7,6	128,52	R\$	976,75	20,00	128,52	2370,48	27,60	128,52	3.347,15	20,00%	REVOI	10.537,77	100,00%	20,00%	10.537,77
6.2.7	PLANTIO DE GRAMA BATAVIANA EM PLACAS - AF-05/2018	m²	388,58	18,61	R\$	6.121,78	-	18,61	0,00	388,58	18,61	6.121,78	-	REVOI	-	REVOI	-	REVOI
7 PAREDES																		
7.1	Pintura em latex acrílico 02 demãos sobre paredes internas - externas	M2	2715,32	11,96	R\$	32.529,53	506,87	11,96	6073,90	3.222,29	11,96	38.803,03	0,00%	REVOI	-	REVOI	-	REVOI
7.2	Pintura em latex PVA 02 demãos sobre teto	M2	498,03	15,49	R\$	7.714,48	5,30	15,48	8210,90	503,33	15,48	7.719,58	0,00%	REVOI	-	REVOI	-	REVOI
7.1.3	Pintura em esmalte sintético 02 demãos em esquadrias de madeira	M2	107,1	20,68	R\$	2.214,83	81,82	20,68	1882,94	188,92	20,68	3.804,87	0,00%	REVOI	-	REVOI	-	REVOI
7.1.4	Pintura em esmalte sintético 02 demãos em rodapiés de madeira	M2	19,13	20,68	R\$	395,61	4,73	20,68	97,82	23,86	20,68	493,42	0,00%	REVOI	-	REVOI	-	REVOI
7.1.5	Emassamento de paredes internas e externas com massa acrílica	M2	15,96	15,96	R\$	2.600,00	-	15,96	4160,00	2.600,00	15,96	4160,00	-	REVOI	-	REVOI	-	REVOI
7.1.6	Pintura em esmalte sintético em esquadria de ferro	M2	20,10	20,10	R\$	515,99	20,10	20,10	10371,40	515,99	20,10	10.371,40	0,00%	REVOI	-	REVOI	-	REVOI
7.1.7	Pintura de esmalte sintético para estrutura metálica	M2	20,10	20,10	R\$	247,08	20,10	20,10	4886,31	247,08	20,10	4.886,31	0,00%	REVOI	-	REVOI	-	REVOI
7.1.8	Emassamento de ferro com massa comida PVA	M2	11,67	500,86	R\$	5.845,04	-	500,86	500,86	11,67	500,86	5.845,04	-	REVOI	-	REVOI	-	REVOI
7.1.9	Pintura epoxi - 02 demãos	M2	172,17	47,42	R\$	8.154,30	5,00	47,42	227,10	177,17	47,42	8.401,40	0,00%	REVOI	-	REVOI	-	REVOI
8 OBRAS DE ACABAMENTO																		
8.1	LATEAMENTO COMERCIAL EM ESTRUTURA DE AÇO CARBONO	m²	39,72	30,87	R\$	1.228,16	-	30,87	0,00	39,72	30,87	1.228,16	-	REVOI	-	REVOI	-	REVOI
8.2	PINTURA COM TINTA EPOXIDICA DE FUNDO PULVERIZADA SOBRE PERFIL METALICO EXECUTADO EM FABRICA (POR DEMAO)	m²	2,86	27,19	R\$	77,76	-	27,19	0,00	2,86	27,19	77,76	-	REVOI	-	REVOI	-	REVOI
8.3	PINTURA COM TINTA EPOXIDICA DE ACABAMENTO PULVERIZADA SOBRE PERFIL METALICO EXECUTADO EM FABRICA (02 DEMOAS)	m²	39,72	47,42	R\$	1.883,52	-	47,42	0,00	39,72	47,42	1.883,52	-	REVOI	-	REVOI	-	REVOI
8.4	Pintura de acabamento com aplicação de 02 demãos de esmalte sintético sobre superfícies metálicas - R1	m²	39,72	19,26	R\$	765,01	-	19,26	0,00	39,72	19,26	765,01	-	REVOI	-	REVOI	-	REVOI
9 INSTALAÇÃO METALICA																		
9.1	TUBULAÇÕES E CONEXÕES DE PVC RIGIDO	R\$	6.604,49	-	R\$	2178,90	-	-	6.604,49	-	-	6.604,49	-	REVOI	-	REVOI	-	REVOI
9.1.1	TUBO PVC, SOLDAVEL, DN 20MM, INSTALAÇÃO EM RAMAL OU SUBRAMAL DE AGUA - FORNECIMENTO E INSTALAÇÃO - AF-08/2022	M	12	18,02	R\$	216,24	21,00	18,02	378,42	33,00	18,02	594,66	21,00%	REVOI	378,42	100,00%	21,00	378,42
9.1.2	TUBO PVC, SOLDAVEL, DN 25MM, INSTALAÇÃO EM PRUMADA DE AGUA - FORNECIMENTO E INSTALAÇÃO - AF-08/2022	M	36	4,77	R\$	171,72	26,38	4,77	126,81	62,38	4,77	297,53	26,38%	REVOI	126,81	100,00%	26,38	126,81
9.1.3	TUBO PVC, SOLDAVEL, DN 32MM, INSTALAÇÃO EM PRUMADA DE AGUA - FORNECIMENTO E INSTALAÇÃO - AF-08/2022	M	6	9,51	R\$	57,06	12,00	9,51	144,12	16,00	9,51	171,18	12,00%	REVOI	144,12	100,00%	12,00	144,12
9.1.4	Tubo PVC soldável Ø 75mm, fornecimento e instalação	M	6	25,81	R\$	154,86	10,00	25,81	288,10	16,00	25,81	412,96	10,00%	REVOI	-	REVOI	-	REVOI
9.1.5	Tubo PVC soldável Ø 75mm, fornecimento e instalação	M	6	42,05	R\$	252,30	7,00	42,05	284,35	13,00	42,05	546,65	7,00%	REVOI	-	REVOI	-	REVOI
9.1.6	Tubo PVC soldável Ø 110mm, fornecimento e instalação	M	9	57,90	R\$	521,10	10,00	57,90	579,00	6,00	57,90	609,78	10,00%	REVOI	-	REVOI	-	REVOI
9.1.7	Tubo PVC soldável Ø 110mm, fornecimento e instalação	M	6	101,63	R\$	609,78	-	101,63	0,00	6,00	101,63	609,78	-	REVOI	-	REVOI	-	REVOI
9.1.8	TUBO PVC, SOLDAVEL, DN 50MM, INSTALAÇÃO EM PRUMADA DE AGUA - FORNECIMENTO E INSTALAÇÃO - AF-08/2022	M	12	18,12	R\$	193,44	32,00	18,12	516,84	44,00	18,12	709,28	32,00%	REVOI	-	REVOI	-	REVOI
10 REGISTROS																		
10.1	REGISTRO	R\$	4.451,86	-	R\$	1.114,73	-	-	4.451,86	-	-	4.451,86	-	REVOI	-	REVOI	-	REVOI

RELATÓRIO FOTOGRÁFICO					
	PREFEITURA MUNICIPAL DE CAXIAS	TIPO DE OBRA	Creche Proinfância 1		
	Secretaria Municipal de Infraestrutura	Nº OBRA	CT Nº 001 da Concorrência Pública nº008/2023 (Proc. Adm. 00887/2023)/ Rua do Cajui, Luiza Queiroz, Caxias		
EMPRESA EXECUTORA:	ACCOR EMPREENDIMENTOS			Nº DA MEDIÇÃO	1
LOCAL:	Rua do Cajui, Luiza Queiroz, Caxias-MA			DATA DA VISTORIA	06/03/2025



Registro

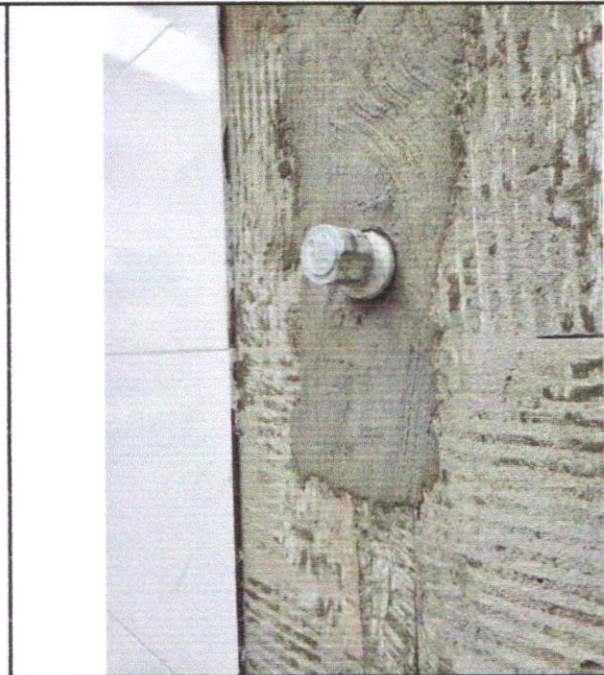

Registro



Fachada



Pintura

RELATÓRIO FOTOGRÁFICO					
	PREFEITURA MUNICIPAL DE CAXIAS	TIPO DE OBRA	Creche Proinfância 1		
	Secretaria Municipal de Infraestrutura	Nº OBRA	CT Nº 001 da Concorrência Pública nº008/2023 (Proc. Adm. 00887/2023)/ Rua do Cajui, Luíza Queiroz, Caxias		
EMPRESA EXECUTORA:	ACCOR EMPREENDIMENTOS			Nº DA MEDIÇÃO	1
LOCAL:	Rua do Cajui, Luíza Queiroz, Caxias-MA			DATA DA VISTORIA	06/03/2025

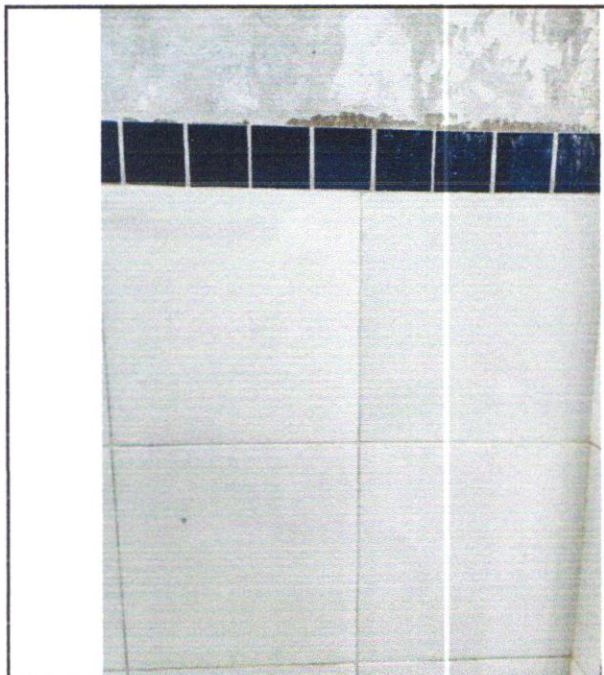

Revestimento

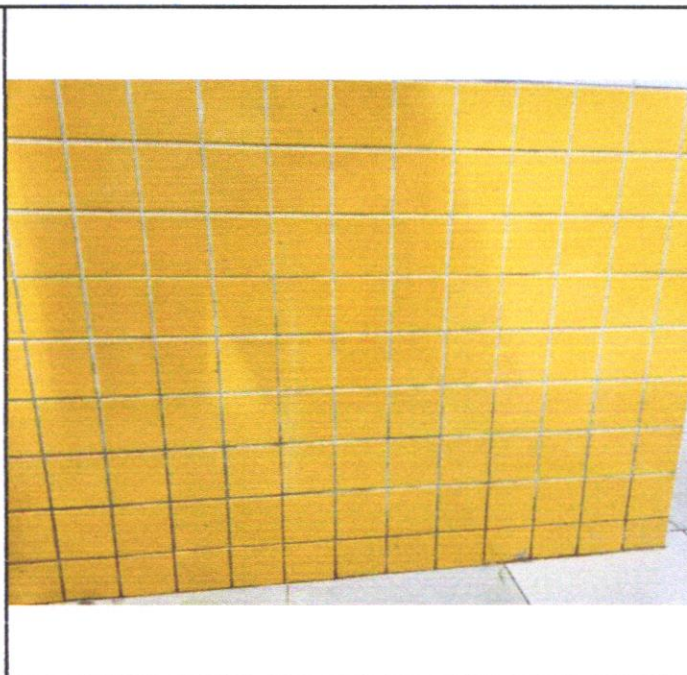

Revestimento



Telha

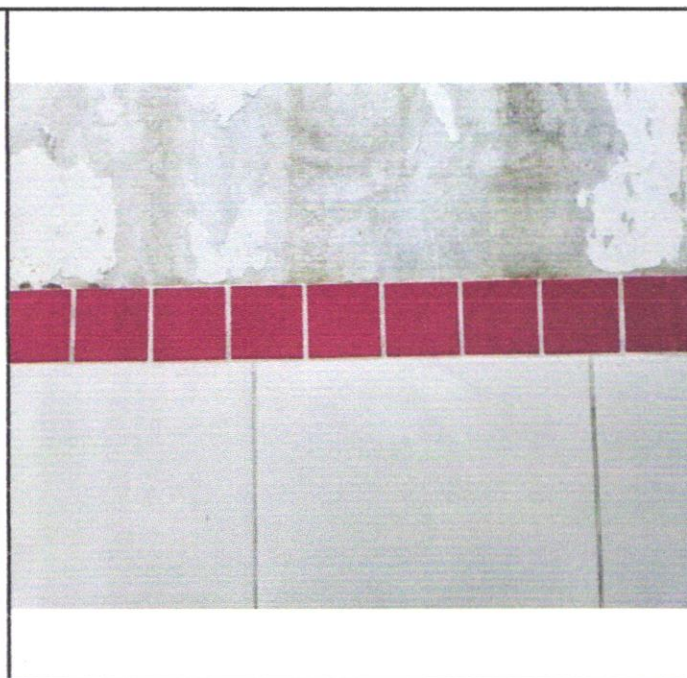

Revestimento



PREFEITURA DE
CAXIAS
Viver aqui é bom demais!

SECRETARIA MUNICIPAL
DE OBRAS E URBANISMO

Parecer de Fiscalização

Atestamos o pagamento de R\$ 40.029,09 (QUARENTA MIL, VINTE E NOVE REAIS E NOVE CENTAVOS), discriminada na Nota Fiscal Eletrônica de Serviço Nº 202500000000007, referente a 1ª medição do aditivo dos serviços CT Nº 001 da Concorrência Pública nº008/2023 (Proc. Adm. 00887/2023)/ Rua do Cajuí, Luíza Queiroz, Caxias, a execução dos serviços ocorreu dentro do prazo de execução definido do contrato.

Declaramos, com base na documentação anexada na presente medição.

gov.br

Documento assinado digitalmente

PAULO RENNAN CORDEIRO DE OLIVEIRA

Data: 07/03/2025 12:56:54-0300

Verifique em <https://validar.it.gov.br>