

Cópia

**SECRETARIA MUNICIPAL
DE INFRAESTRUTURA**

Ofício int. 783/2024

Caxias, 17 de setembro de 2024

À Sua Senhoria o Senhor
MANOEL JOSÉ MACEDO DE SIMÃO
SEC. MUNIC. DE FINANÇAS, PLANEJAMENTO E ADMINISTRAÇÃO
NESTA

Senhor Secretário,

Vimos pelo presente solicitar a Vossa Senhoria, que autorize o setor competente desta Prefeitura, a efetuar pagamento da **1ª Medição do CONTRATO Nº 001 DA CONCORRÊNCIA PÚBLICA Nº 008/2023**, firmado com a **EMPRESA: ACCOR EMPREENDDIMENTOS LTDA**, cujo objeto é a **Contratação de empresa especializada para serviços de conclusão da Creche Proinfância 1, localizada na Rua Cajuí, Luiza Queiroz, no município de Caxias-Ma**, conforme as especificações e demais elementos técnicos constantes no projeto Básico e no Edital e seus anexos, no valor de R\$ 64.181,83 (Sessenta e quatro mil, cento e oitenta e um reais e oitenta e três centavos). Informamos que a Fonte de Recurso é dos PRECATÓRIOS DO FUNDEF.

Sem mais para o momento reiteramos votos de elevada estima e consideração.

Atenciosamente,

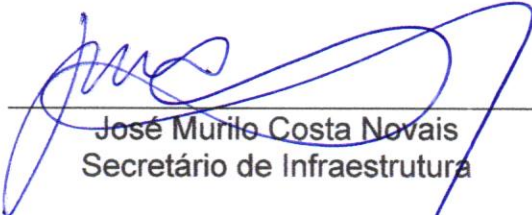

José Murilo Costa Novais
Secretário de Infraestrutura

sem/18/09/2024

ORDEM DE SERVIÇO DO CONTRATO Nº 001 DA CONCORRÊNCIA PÚBLICA Nº 008/2023

Caxias (MA), 29 de abril de 2024.

EMPRESA: ACCOR EMPREENDIMENTOS LTDA

CNPJ: 25.510732/0001-52

ENDEREÇO: Rua Luís Domingues, s/n, Bairro Centro, Barra do Corda - Ma

OBJETO: Contratação de empresa especializada para serviços de conclusão da Creche Proinfância 1, localizada na Rua Cajuí, Bairro Luiza Queiroz, no município de Caxias-Ma, conforme as especificações e demais elementos técnicos constantes no projeto Básico e no edital e seus anexos.

PRAZO DE EXECUÇÃO: 12 (Doze) meses

VIGÊNCIA DO CONTRATO: 12 (Doze) meses

VALOR DO CONTRATO: R\$ 1.477.658,66 (Um milhão, quatrocentos e setenta e sete mil, seiscentos e cinquenta e oito reais e sessenta e seis centavos).

FONTE DE RECURSOS: PRECATÓRIO DO FUNDEF

Conforme Contrato de Execução de Serviços de Execução de Serviços de **Contratação de empresa especializada para serviços de conclusão da Creche Proinfância 1, localizada na Rua Cajuí, Bairro Luiza Queiroz, no município de Caxias-Ma, conforme as especificações e demais elementos técnicos constantes no projeto Básico e no edital e seus anexos**, fica esta empresa autorizada a iniciar os serviços de acordo com o objeto.

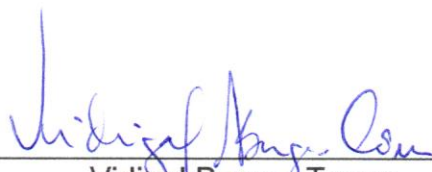

Vidigal Borges Torres
Secretário Municipal de Infraestrutura

PORTARIA 023 DE 29 DE ABRIL DE 2024.

O SECRETÁRIO MUNICIPAL DE INFRAESTRUTURA DE CAXIAS/MA, no uso de suas atribuições legais, resolve:

Art. 1º. Designar o Engenheiro Civil **PAULO RENNAN CORDEIRO DE OLIVEIRA**, CREA 1915421101, membro do Setor Técnico desta secretaria para funcionar como **fiscal das execuções dos serviços, conferir e atestar as notas do CONTRATO Nº 001 DA CONCORRÊNCIA PÚBLICA Nº 008/2023**, firmado com a **EMPRESA ACCOR EMPREENDIMENTOS LTDA**, CNPJ: 25.510732/0001-52, ENDEREÇO: Rua Luís Domingues, s/n, Bairro Centro, Barra do Corda – Ma, cujo OBJETO é a **Contratação de empresa especializada para serviços de conclusão da Creche Proinfância 1, localizada na Rua Cajuí, Bairro Luiza Queiroz, no município de Caxias-Ma, conforme as especificações e demais elementos técnicos constantes no projeto Básico e no edital e seus anexos.**

DÊ CIÊNCIA E CUMPRA-SE.

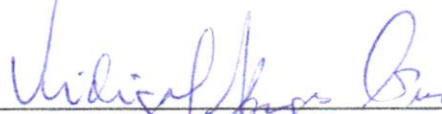

Vidigal Borges Torres
Secretário de Infraestrutura



Ào

Sr. José Murilo Costa Novais
Secretaria Municipal de Infraestrutura
MUNICÍPIO DE CAXIAS / MA

Assunto: SOLICITAÇÃO DE MEDIÇÃO

Prezados Senhores,

A empresa **ACCOR EMPREENDIMENTOS LTDA**, com endereço na Rua Luís Domingues, S/N, Centro, Barra do Corda /MA, CEP: 65.950-000, inscrita no CNPJ/MF sob o nº 25.510.732/0001-52, por intermédio de seu representante legal, a Sra. **TASSIA LIANE ALVES NUNES**, portadora do RG nº 110952099-6 SSP/MA, CPF sob nº 962.317.423-34, vem pela presente solicitar o pagamento da 1ª (primeira) medição dos **SERVIÇOS DE CONCLUSÃO DA CRECHE PROINFÂNCIA 1, LOCALIZADA NA RUA CAJUI, LUIZA QUEIROZ, NO MUNICÍPIO DE CAXIAS/MA, CONFORME O CONTRATO Nº 001 DA CONCORRÊNCIA PÚBLICA Nº 08/2023, PROCESSO ADMINISTRATIVO Nº 00887/2023.**
Conforme planilha em anexo.

Barra do Corda - MA, 09 de setembro de 2024

TASSIA LIANE
ALVES
NUNES:962317423
34

Assinado de forma digital
por TASSIA LIANE ALVES
NUNES:96231742334
Dados: 2024.09.09
12:06:19 -03'00'

ACCOR EMPREENDIMENTOS LTDA
TASSIA LIANE ALVES NUNES
SÓCIA-ADMINISTRADORA
CPF: 962.317.423-34

Ao
Sr. José Murilo Costa Novais
Secretaria Municipal de Infraestrutura
MUNICÍPIO DE CAXIAS / MA

Assunto: SOLICITAÇÃO DE PAGAMENTO

Prezados Senhores,

A empresa **ACCOR EMPREENDIMENTOS LTDA**, com endereço na Rua Luís Domingues, S/N, Centro, Barra do Corda /MA, CEP: 65.950-000, inscrita no CNPJ/MF sob o nº 25.510.732/0001-52, por intermédio de seu representante legal, a Sra. **TASSIA LIANE ALVES NUNES**, portadora do RG nº 110952099-6 SSP/MA, CPF sob nº 962.317.423-34, vem pela presente solicitar o pagamento da 1ª (primeira) medição dos **SERVIÇOS DE CONCLUSÃO DA CRECHE PROINFÂNCIA 1, LOCALIZADA NA RUA DO CAJUI, LUIZA QUEIROZ, NO MUNICÍPIO DE CAXIAS/MA, CONFORME O CONTRATO Nº 001 DA CONCORRÊNCIA PÚBLICA Nº 008/2023, PROCESSO ADMINISTRATIVO Nº 00887/2023.**

DADOS DA NOTA FISCAL DE SERVIÇOS ELETRÔNICA:

NFSE. Nº. 202400000000006

Valor: R\$ R\$ 64.181,83 (Sessenta e Quatro Mil Cento e Oitenta e Um Reais e Oitenta e Três Centavos)

Ref.: **1ª Medição.**

DADOS BANCÁRIOS:

BANCO DO BRASIL

AGÊNCIA: 0782-X

CONTA: 36299-9

TITULAR: ACCOR EMPREENDIMENTOS LTDA

CNPJ: 25.510.732/0001-52.

Aproveito a oportunidade para reiterar os protestos de estima e distinta consideração.

Barra do Corda - MA, 16 de setembro de 2024.

TASSIA LIANE ALVES
NUNES:96231742334

Assinado de forma digital por
TASSIA LIANE ALVES
NUNES:96231742334
Dados: 2024.09.16 17:24:04 -03'00'

ACCOR EMPREENDIMENTOS LTDA

CNPJ: 25.510.732/0001-52

Tassia Liane Alves Nunes

CPF: 962.317.423-34 –Administradora

	PREFEITURA MUNICIPAL DE BARRA DO CORDA SECRETARIA DE PLANEJAMENTO, ORÇAMENTO E GESTÃO NOTA FISCAL DE SERVIÇOS ELETRÔNICA - NFSE	Número da Nota 202400000000006
		Data e Hora de Emissão 16/9/2024 17:12:20
		Código de Verificação ZAH5ZWBLL1

PRESTADOR DE SERVIÇOS

	CPF/CNPJ: 25.510.732/0001-52	Inscrição Municipal: 5136
	Nome/Razão Social: ACCOR EMPREENDIMENTOS LTDA	
	Endereço: RUA LUIS DOMINGUES, SN, , CENTRO, 65950000	
	Município: BARRA DO CORDA	UF: MA
	Email: naoinformado@naoinformado.com.br	Fone:

TOMADOR DE SERVIÇOS

CPF/CNPJ: 06.082.820/0001-56	Inscrição Municipal: 0	Inscrição Estadual: 0	
Nome/Razão Social: PREFEITURA MUNICIPAL DE CAXIAS / MA			
Endereço: PRAÇA DIAS CARNEIRO, 600, , CENTRO, 65604090			
Município: CAXIAS	UF: MA		
Email:	Fone:		

DISCRIMINAÇÃO DOS SERVIÇOS

REFERENTE A 1ª (PRIMEIRA) MEDIÇÃO DOS SERVIÇOS DE CONCLUSÃO DA CRECHE PROINFÂNCIA 1, LOCALIZADA NA RUA DO CAJUI, LUIZA QUEIROZ, NO MUNICÍPIO DE CAXIAS/MA, CONFORME O CONTRATO Nº 001 DA CONCORRENCIA PUBLICA Nº 008/2023, PROCESSO ADMINISTRATIVO Nº 00887/2023.

DADOS: BANCO DO BRASIL
 AGÊNCIA: 0782-X
 CONTA: 36299-9
 TITULAR: ACCOR EMPREENDIMENTOS LTDA
 CNPJ: 25.510.732/0001-52
 VALOR UNIT.: R\$ 64.181,83
 QTDE.: 1
 VALOR TOTAL: R\$ 64.181,83
 TOTAL GERAL: R\$ 64.181,83

ATESTO QUE OS SERVIÇOS FORAM EXECUTADOS
 Data 17/09/2024

 Assinatura

Paulo Renato Pereira de Oliveira
 CREA/CONFEA 1975421101

Serviço:	702	Execução, por administração, empreitada ou subempreitada, de obras de construção civil, hidráulica ou elétrica e de outras obras semelhantes, inclusive sondagem, perfuração de poços, escavação, drenagem e irrigação, terraplanagem, pavimentação, concretagem e a instalação e montagem de produtos, peças e equipamentos (exceto o fornecimento de mercadorias produzidas pelo prestador de serviços fora do local da prestação dos serviços, que fica sujeito ao ICMS)			
----------	------------	--	--	--	--

Valor do Serviço(R\$)	Desconto(R\$)	Dedução(R\$)	Base de Cálculo(R\$)	Alíquota(%)	Valor do ISS(R\$)
64.181,83	0,00	0,00	64.181,83	2.0000	1.283,64

VALOR TOTAL DA NOTA = R\$ 64.181,83

RETENÇÕES

INSS(R\$)	PIS(R\$)	COFINS(R\$)	C.S.LL(R\$)	IRRF(R\$)
0,00	0,00	0,00	0,00	0,00

Outras Deduções(R\$)	ISS Retido(R\$)	Total das Retenções(R\$)	Valor Líquido da Nota(R\$)
25.672,73	0,00	25.672,73	38.509,10

OUTRAS INFORMAÇÕES

- ENQUADRAMENTO: FORA DO MUNICÍPIO (ISSQN DEVE SER RECOLHIDO NO MUNICÍPIO ONDE O SERVIÇO FOI PRESTADO)
 - SERVIÇO PRESTADO NO MUNICÍPIO DE : CAXIAS

consulte a autenticidade dessa nota em barradocorda.fislex.com.br

	PREFEITURA MUNICIPAL DE CAXIAS		TIPO DE OBRA		Creche Proinfância 1			Nº DA MEDIÇÃO	1	PLANILHA DE MEDIÇÃO				
	Secretaria Municipal de Infraestrutura		Nº OBRA/ LOCAL		CT Nº 001 da Concorrência Pública nº008/2023 (Proc. Adm. 00887/2023)/ Rua do Cajul, Luíza Queiroz, Caxias									
BOLETIM DE MEDIÇÃO DE OBRA E SERVIÇOS			EMPRESA EXECUTORA		ACCOR EMPREENDIMENTOS									
DESCRIÇÃO DA OBRA E ESTÁGIO ATUAL (OBSERVAÇÕES):					PERÍODO DE EXECUÇÃO		11/08/2024 a 10/09/2024		DATA DA VISTORIA		10/09/2024			
A OBRA CONSTA COMO 4,34% CONCLUÍDA. FICA AUTORIZADA O PAGAMENTO DESTA 1ª MEDIÇÃO NO VALOR DE R\$ 64.181,83					DADOS DA OBRA			% DA MEDIÇÃO		MEDIÇÃO ATUAL				
					VALOR CONTRATADO		R\$	1.477.543,68		4,34%		R\$		64.181,83
					CONTRAPARTIDA									
TOTAL OBRA		R\$	1.477.543,68											
SERVIÇOS LICITADOS			Contratado			Acumulado Anterior			Medição Atual			Acumulado Total		
Item	Descrição	Und	Quant.	P.Unit.	Total	Quant.	Valor	%	Quant.	Valor	%	Quant.	Valor	%
2	SISTEMA DE VEDAÇÃO VERTICAL INTERNO E EXTERNO (PAREDES)				R\$ 10.206,55		R\$ -	0,00%		R\$ -	0,00%		R\$ -	0,00%
2.1	ALVENARIA DE VEDAÇÃO				R\$ 10.206,55		-	0,00%		-	0,00%		-	0,00%
2.1.1	DIVISORIA SANITÁRIA, TIPO CABINE, EM GRANITO CINZA POLIDO, ESP = 3CM, ASSENTADO COM ARGAMASSA COLANTE AC III-E, EXCLUSIVE FERRAGENS. AF_01/2021	m²	22,63	451,02	R\$ 10.206,55		-	0,00%		-	0,00%		-	0,00%
3	ESQUADRIAS				R\$ 331.896,90		R\$ -	0,00%		R\$ 25.172,20	7,58%		R\$ 25.172,20	7,58%
3.1	PORTAS DE MADEIRA				R\$ 49.466,84		-	0,00%		15.670,74	31,68%		15.670,74	31,68%
3.1.1	KIT DE PORTA DE MADEIRA PARA PINTURA, SEMI-OCA (LEVE OU MÉDIA), PADRÃO MÉDIO, 70X210CM, ESPESSURA DE 3,5CM, ITENS INCLUSOS: DOBRADIÇAS, MONTAGEM E INSTALAÇÃO DO BATENTE, FECHADURA COM EXECUÇÃO DO FURO - FORNECIMENTO E INSTALAÇÃO. AF_12/2019	UN	10	805,29	R\$ 8.052,90		-	0,00%	3	2.415,87	30,00%	3,00	2.415,87	30,00%
3.1.2	KIT DE PORTA DE MADEIRA TIPO VENEZIANA, 80X210CM (ESPESSURA DE 3CM), PADRÃO MÉDIO, ITENS INCLUSOS: DOBRADIÇAS, MONTAGEM E INSTALAÇÃO DE BATENTE, FECHADURA COM EXECUÇÃO DO FURO - FORNECIMENTO E INSTALAÇÃO. AF_12/2019	UN	5	1458,91	R\$ 7.294,55		-	0,00%	3	4.376,73	60,00%	3,00	4.376,73	60,00%
3.1.3	KIT DE PORTA DE MADEIRA PARA PINTURA, SEMI-OCA (LEVE OU MÉDIA), PADRÃO MÉDIO, 80X210CM, ESPESSURA DE 3,5CM, ITENS INCLUSOS: DOBRADIÇAS, MONTAGEM E INSTALAÇÃO DO BATENTE, FECHADURA COM EXECUÇÃO DO FURO - FORNECIMENTO E INSTALAÇÃO. AF_12/2019	UN	4	986,46	R\$ 3.945,84		-	0,00%	2	1.972,92	50,00%	2,00	1.972,92	50,00%
3.1.4	KIT DE PORTA DE MADEIRA PARA PINTURA, SEMI-OCA (LEVE OU MÉDIA), PADRÃO MÉDIO, 80X210CM, ESPESSURA DE 3,5CM, ITENS INCLUSOS: DOBRADIÇAS, MONTAGEM E INSTALAÇÃO DO BATENTE, FECHADURA COM EXECUÇÃO DO FURO - FORNECIMENTO E INSTALAÇÃO. AF_12/2019	UN	6	986,46	R\$ 5.918,76		-	0,00%	4	3.945,84	66,67%	4,00	3.945,84	66,67%
3.1.5	KIT DE PORTA DE MADEIRA PARA PINTURA, SEMI-OCA (LEVE OU MÉDIA), PADRÃO MÉDIO, 80X210CM, ESPESSURA DE 3,5CM, ITENS INCLUSOS: DOBRADIÇAS, MONTAGEM E INSTALAÇÃO DO BATENTE, FECHADURA COM EXECUÇÃO DO FURO - FORNECIMENTO E INSTALAÇÃO. AF_12/2019	UN	10	986,46	R\$ 9.864,60		-	0,00%	3	2.959,38	30,00%	3,00	2.959,38	30,00%
3.1.6	KIT DE PORTA DE MADEIRA PARA PINTURA, SEMI-OCA (LEVE OU MÉDIA), PADRÃO POPULAR, 60X210CM, ESPESSURA DE 3,5CM, ITENS INCLUSOS: DOBRADIÇAS, MONTAGEM E INSTALAÇÃO DO BATENTE, FECHADURA COM EXECUÇÃO DO FURO - FORNECIMENTO E INSTALAÇÃO. AF_12/2019	UN	16	772,82	R\$ 12.365,12		-	0,00%		-	0,00%		-	0,00%
3.1.7	Testeira metálica em chapa de alumínio pintada	m²	11,2	180,81	R\$ 2.025,07		-	0,00%		-	0,00%		-	0,00%

SERVIÇOS LICITADOS														
Item	Descrição	Und	Contratado			Acumulado Anterior			Medição Atual			Acumulado Total		
			Quant.	P.Unit.	Total	Quant.	Valor	%	Quant.	Valor	%	Quant.	Valor	%
3.3	PORTAS EM ALUMÍNIO				R\$ 90.716,37			0,00%			0,00%			0,00%
3.3.1	Porta de abrir - PA3 - 160x210 em chapa de alumínio com veneziana-conforme projeto de esquadrias, inclusive ferragens	M2	6,72	672,07	R\$ 4.516,32			0,00%			0,00%			0,00%
3.3.2	Porta de correr - PA4 - 450x210 conforme projeto de esquadrias, inclusive ferragens	M2	113,4	650,17	R\$ 73.729,28			0,00%			0,00%			0,00%
3.3.3	Porta de correr - PA5 - 240x210 com vidro - conforme projeto de esquadrias, inclusive ferragens	M2	5,04	650,17	R\$ 3.276,86			0,00%			0,00%			0,00%
3.3.4	Porta de abrir - PA6 - 120x185 - veneziana- conforme projeto de esquadrias, inclusive ferragens	M2	4,44	672,07	R\$ 2.983,99			0,00%			0,00%			0,00%
3.3.5	Porta de abrir - PA7 - 160+90x210 - veneziana- conforme projeto de esquadrias, inclusive ferragens	M2	5,25	672,07	R\$ 3.528,37			0,00%			0,00%			0,00%
3.3.6	Porta de abrir - PA1 - 100x210 em chapa de alumínio e veneziana-conforme projeto de esquadrias, inclusive ferragens	M2	2,31	672,07	R\$ 1.552,48			0,00%			0,00%			0,00%
3.3.8	Porta de abrir - PA2 - 80x210 em chapa de alumínio com veneziana-conforme projeto de esquadrias, inclusive ferragens	M2	1,68	672,07	R\$ 1.129,08			0,00%			0,00%			0,00%
3.4	PORTAS DE VIDRO - PV				R\$ 1.814,94			0,00%			0,00%			0,00%
3.4.1	Porta de Vidro temperado - PV1 - 175x230, com ferragens, conforme projeto de esquadrias	UN	1	695,38	R\$ 695,38			0,00%			0,00%			0,00%
3.4.2	Porta de Vidro temperado - PV2 - 110x230, de abrir, com ferragens, conforme projeto de esquadrias	UN	1	695,38	R\$ 695,38			0,00%			0,00%			0,00%
3.4.3	Bandeiras fixas de vidro para porta PV2, conforme projeto 175x35	M2	0,61	695,38	R\$ 424,18			0,00%			0,00%			0,00%
3.5	JANELAS DE ALUMÍNIO - JA				R\$ 88.945,32			0,00%			0,00%			0,00%
3.5.1	Janela de Alumínio - JA-01, 70x125, completa conforme projeto de esquadrias - Guilhotina	M2	1,75	649,03	R\$ 1.135,80			0,00%			0,00%			0,00%
3.5.2	Janela de Alumínio - JA-02, 110x145, completa conforme projeto de esquadrias - Guilhotina	M2	1,6	649,03	R\$ 1.038,45			0,00%			0,00%			0,00%
3.5.3	Vidro fixo - JA-03, 140x115, completa conforme projeto de esquadrias	M2	3,22	713,39	R\$ 2.297,12			0,00%			0,00%			0,00%
3.5.4	Janela de Alumínio - JA-04, 140x145, completa conforme projeto de esquadrias - Guilhotina	M2	2,03	667,93	R\$ 1.355,90			0,00%			0,00%			0,00%
3.5.5	Janela de Alumínio - JA-05, 200x105, completa conforme projeto de esquadrias - Fixa	M2	2,1	667,93	R\$ 1.402,65			0,00%			0,00%			0,00%
3.5.6	Janela de Alumínio - JA-06, 210x50, completa conforme projeto de esquadrias - Maxim-ar - incluso vidro liso incolor, espessura 6mm	M2	2,1	667,93	R\$ 1.402,65			0,00%			0,00%			0,00%
3.5.7	Janela de Alumínio - JA-07, 210x75, completa conforme projeto de esquadrias - Maxim-ar - incluso vidro liso incolor, espessura 6mm	M2	12,6	667,93	R\$ 8.415,92			0,00%			0,00%			0,00%
3.5.8	Janela de Alumínio - JA-08, 210x100, completa conforme projeto de esquadrias - Maxim-ar - incluso vidro liso incolor, espessura 6mm	M2	6,3	667,93	R\$ 4.207,96			0,00%			0,00%			0,00%
3.5.9	Janela de Alumínio - JA-09, 210x150, completa conforme projeto de esquadrias - Maxim-ar - incluso vidro liso incolor, espessura 6mm	M2	18,9	667,93	R\$ 12.623,88			0,00%			0,00%			0,00%
3.5.10	Janela de Alumínio - JA-10, 140x150, completa conforme projeto de esquadrias - Maxim-ar - incluso vidro liso incolor, espessura 6mm	M2	2,1	667,93	R\$ 1.402,65			0,00%			0,00%			0,00%
3.5.11	Janela de Alumínio - JA-11, 140x75, completa conforme projeto de esquadrias - Maxim-ar - incluso vidro liso incolor, espessura 6mm	M2	6,3	667,93	R\$ 4.207,96			0,00%			0,00%			0,00%
3.5.12	Janela de Alumínio - JA-12, 420x50, completa conforme projeto de esquadrias - Maxim-ar - incluso vidro liso incolor, espessura 6mm	M2	8,4	667,93	R\$ 5.610,61			0,00%			0,00%			0,00%

SERVIÇOS LICITADOS			Contratado			Acumulado Anterior			Medição Atual			Acumulado Total		
Item	Descrição	Und	Quant.	P.Unit.	Total	Quant.	Valor	%	Quant.	Valor	%	Quant.	Valor	%
3.5.13	Janela de Alumínio - JA-13, 420x150, completa conforme projeto de esquadrias - Maxim-ar - incluso vidro liso incolor, espessura 6mm	M2	12,6	667,93	R\$ 8.415,92		-	0,00%		-	0,00%	-	-	0,00%
3.5.14	Janela de Alumínio - JA-14, 560x100, completa conforme projeto de esquadrias - Maxim-ar - incluso vidro liso incolor, espessura 6mm	M2	33,6	667,93	R\$ 22.442,45		-	0,00%		-	0,00%	-	-	0,00%
3.5.15	Janela de Alumínio - JA-15, 560x150, completa conforme projeto de esquadrias - Maxim-ar - incluso vidro liso incolor, espessura 6mm	M2	16,8	667,93	R\$ 11.221,22		-	0,00%		-	0,00%	-	-	0,00%
3.5.16	Tela de nylon de proteção fixada na esquadria	m²	20,25	87,12	R\$ 1.764,18		-	0,00%		-	0,00%	-	-	0,00%
3.6	VIDROS				R\$ 20.587,10		-	0,00%		-	0,00%	-	-	0,00%
3.6.1	Vidro liso temperado incolor, espessura 6mm- fornecimento e instalação	M2	10,7	270,98	R\$ 2.899,49		-	0,00%		-	0,00%	-	-	0,00%
3.6.3	Vidro liso temperado incolor, espessura 10mm- fornecimento e instalação	M2	11,4	695,38	R\$ 7.927,33		-	0,00%		-	0,00%	-	-	0,00%
3.6.4	Espelho cristal esp. 4mm com moldura de madeira	M2	21,28	458,66	R\$ 9.760,28		-	0,00%		-	0,00%	-	-	0,00%
3.7	ESQUADRIA - GRADIL METÁLICO				R\$ 80.366,32		-	0,00%		9.501,46	11,82%		9.501,46	11,82%
3.7.1	Chapa de aço perfurada, inclusive pintura - fornecimento e instalação	M2	145,2	488,05	R\$ 70.864,86		-	0,00%		-	0,00%	-	-	0,00%
3.7.3	Portão de abrir com gradil metálico e tela de aço galvanizado, inclusive pintura - fornecimento e instalação	M2	11,03	861,42	R\$ 9.501,46		-	0,00%	11,03	9.501,46	100,00%	11,03	9.501,46	100,00%
4	SISTEMAS DE COBERTURA				R\$ 73.066,45		R\$ -	0,00%		R\$ -	0,00%		R\$ -	0,00%
4.1	Telha Sanduiche metálica	m²	150,00	381,03	R\$ 57.154,50		-	0,00%		-	0,00%	-	-	0,00%
4.2	Chapim de concreto pré-moldado	m	258,20	54,75	R\$ 14.136,45		-	0,00%		-	0,00%	-	-	0,00%
4.8	Rufo em chapa aço galvanizado n°24 com desenvolvimento 25cm	m	50,00	35,51	R\$ 1.775,50		-	0,00%		-	0,00%	-	-	0,00%
5	REVESTIMENTOS INTERNOS E EXTERNOS				R\$ 116.693,61		R\$ -	0,00%		R\$ 2.773,70	2,38%		R\$ 2.773,70	2,38%
5.1	Revestimento cerâmico de paredes PEI IV- cerâmica 30 x 40 cm - incl. rejunte - conforme projeto - branca	M2	180	68,62	R\$ 12.351,60		-	0,00%	30	2.058,60	16,67%	30,00	2.058,60	16,67%
5.2	Revestimento cerâmico de paredes PEI IV - cerâmica 10 x 10 cm - incl. rejunte - conforme projeto - azul	M2	5	71,51	R\$ 357,55		-	0,00%		-	0,00%	-	-	0,00%
5.3	Revestimento cerâmico de paredes PEI IV - cerâmica 10 x 10 cm - incl. rejunte - conforme projeto - vermelho	M2	5	71,51	R\$ 357,55		-	0,00%		-	0,00%	-	-	0,00%
5.4	Revestimento cerâmico de paredes PEI IV - cerâmica 10 x 10 cm - incl. rejunte - conforme projeto - branco	M2	7	71,51	R\$ 500,57		-	0,00%		-	0,00%	-	-	0,00%
5.5	Revestimento cerâmico de paredes PEI IV - cerâmica 10 x 10 cm - incl. rejunte - conforme projeto - amarelo	M2	75	71,51	R\$ 5.363,25		-	0,00%	10	715,10	13,33%	10,00	715,10	13,33%
5.6	Roda meio em madeira (largura=10cm)	M	191,3	16,91	R\$ 3.234,88		-	0,00%		-	0,00%	-	-	0,00%
5.7	Forro de gesso acartonado estruturado - montagem e instalação	M2	498,03	56,39	R\$ 28.083,91		-	0,00%		-	0,00%	-	-	0,00%

SERVIÇOS LICITADOS														
Item	Descrição	Contratado			Acumulado Anterior			Medição Atual			Acumulado Total			
		Und	Quant.	P.Unit.	Total	Quant.	Valor	%	Quant.	Valor	%	Quant.	Valor	%
5.8	Forro Mineral	M2	738,27	90,00	R\$ 66.444,30			0,00%			0,00%			0,00%
6	SISTEMAS DE PISOS INTERNOS E EXTERNOS (PAVIMENTAÇÃO)				R\$ 97.477,74			0,00%		R\$ 6.557,63	6,73%		R\$ 6.557,63	6,73%
6.1	PAVIMENTAÇÃO INTERNA							0,00%		6.557,63	7,39%		6.557,63	7,39%
6.1.1	Pintura de base epoxi sobre piso	M2	23,72	63,51	R\$ 1.508,46			0,00%			0,00%			0,00%
6.1.2	Piso cerâmico antiderrapante PEI V - 40 x 40 cm - incl. rejunte - conforme projeto	M2	100	56,46	R\$ 5.646,37			0,00%	24	1.355,13	24,00%	24,00	1.355,13	24,00%
6.1.5	Piso cerâmico antiderrapante PEI V - 60 x 60 cm - incl. rejunte - conforme projeto	M2	142	104,05	R\$ 14.775,10			0,00%	50	5.202,50	35,21%	50,00	5.202,50	35,21%
6.1.7	Piso vinílico em manta e=2,0mm	M2	394,33	126,61	R\$ 49.926,12			0,00%			0,00%			0,00%
6.1.8	Piso podotátil de alerta em borracha integrado 30x30cm, assentamento com argamassa (fornecimento e assentamento)	M2	27,9	188,17	R\$ 5.249,94			0,00%			0,00%			0,00%
6.1.9	Piso podotátil direcional em borracha integrado 30x30cm, assentamento com argamassa (fornecimento e assentamento)	M2	22,68	188,17	R\$ 4.267,70			0,00%			0,00%			0,00%
6.1.10	Soleira em granito cinza andorinha, L=15cm, E=2cm	M	90	80,53	R\$ 7.247,70			0,00%			0,00%			0,00%
6.1.11	Soleira em granito cinza andorinha, L=30cm, E=2cm	M	1,17	134,16	R\$ 156,97			0,00%			0,00%			0,00%
6.2	PAVIMENTAÇÃO EXTERNA				R\$ 8.701,39			0,00%			0,00%			0,00%
6.2.1	Piso tátil de alerta em placas pré-moldadas - 5MPa	M2	4,86	118,73	R\$ 577,03			0,00%			0,00%			0,00%
6.2.3	Piso tátil direcional em placas pré-moldadas - 5MPa	M2	8,64	118,73	R\$ 1.025,83			0,00%			0,00%			0,00%
6.2.5	Colchão de areia e=10cm	M3	7,6	128,52	R\$ 976,75			0,00%			0,00%			0,00%
6.2.6	PLANTIO DE GRAMA BATATAIS EM PLACAS. AF_05/2018	m²	368,56	16,61	R\$ 6.121,78			0,00%			0,00%			0,00%
7	PINTURA				R\$ 51.018,75			0,00%		R\$ -	0,00%		R\$ -	0,00%
7.1	PAREDES				R\$ 51.018,75			0,00%			0,00%			0,00%
7.1.1	Pintura em latex acrílico 02 demãos sobre paredes internas, externas	M2	2715,32	11,98	R\$ 32.529,53			0,00%			0,00%			0,00%
7.1.2	Pintura em latex PVA 02 demãos sobre teto	M2	498,03	15,49	R\$ 7.714,48			0,00%			0,00%			0,00%
7.1.3	Pintura em esmalte sintético 02 demãos em esquadrias de madeira	M2	107,1	20,68	R\$ 2.214,83			0,00%			0,00%			0,00%
7.1.4	Pintura em esmalte sintético 02 demãos em rodameio de madeira	M2	19,13	20,68	R\$ 395,81			0,00%			0,00%			0,00%
7.1.9	Pintura epoxi - 02 demãos	M2	172,17	47,42	R\$ 8.164,30			0,00%			0,00%			0,00%
8	CAIXA D'ÁGUA - 30.000L				R\$ 3.952,45			0,00%		R\$ -	0,00%		R\$ -	0,00%
8.1	JATEAMENTO COMERCIAL EM ESTRUTURA DE AÇO CARBONO	m²	39,72	30,87	R\$ 1.226,16			0,00%			0,00%			0,00%
8.2	PINTURA COM TINTA EPOXIDICA DE FUNDO PULVERIZADA SOBRE PERFIL METÁLICO EXECUTADO EM FÁBRICA (POR DEMÃO).	m²	2,86	27,19	R\$ 77,76			0,00%			0,00%			0,00%
8.3	PINTURA COM TINTA EPOXIDICA DE ACABAMENTO PULVERIZADA SOBRE PERFIL METÁLICO EXECUTADO EM FÁBRICA (02 DEMÃOS).	m²	39,72	47,42	R\$ 1.893,52			0,00%			0,00%			0,00%
8.4	Pintura de acabamento com aplicação de 02 demãos de esmalte sintético sobre superfícies metálicas - R1	m²	39,72	19,26	R\$ 765,01			0,00%			0,00%			0,00%
9	INSTALAÇÃO HIDRÁULICA				R\$ 6.608,46			0,00%		R\$ 2.100,18	31,78%		R\$ 2.100,18	31,78%
9.1	TUBULAÇÕES E CONEXÕES DE PVC RÍGIDO				R\$ 2.176,50			0,00%		2.100,18	96,49%		2.100,18	96,49%
9.1.1	TUBO, PVC, SOLDÁVEL, DN 20MM, INSTALADO EM RAMAL OU SUB-RAMAL DE ÁGUA - FORNECIMENTO E INSTALAÇÃO. AF_06/2022	M	12	18,02	R\$ 216,24			0,00%	12	216,24	100,00%	12,00	216,24	100,00%

SERVIÇOS LICITADOS			Contratado			Acumulado Anterior			Medição Atual			Acumulado Total		
Item	Descrição	Und	Quant.	P.Unit.	Total	Quant.	Valor	%	Quant.	Valor	%	Quant.	Valor	%
9.1.2	TUBO, PVC, SOLDÁVEL, DN 25MM, INSTALADO EM PRUMADA DE ÁGUA - FORNECIMENTO E INSTALAÇÃO. AF_06/2022	M	36	4,77	R\$ 171,72		-	0,00%	20	95,40	55,56%	20,00	95,40	55,56%
9.1.3	TUBO, PVC, SOLDÁVEL, DN 32MM, INSTALADO EM PRUMADA DE ÁGUA - FORNECIMENTO E INSTALAÇÃO. AF_06/2022	M	6	9,51	R\$ 57,06		-	0,00%	6	57,06	100,00%	6,00	57,06	100,00%
9.1.4	Tubo PVC soldável Ø 60 mm, fornecimento e instalação	M	6	25,81	R\$ 154,86		-	0,00%	6	154,86	100,00%	6,00	154,86	100,00%
9.1.5	Tubo PVC soldável Ø 75mm, fornecimento e instalação	M	6	42,05	R\$ 252,30		-	0,00%	6	252,30	100,00%	6,00	252,30	100,00%
9.1.6	Tubo PVC soldável Ø 85mm, fornecimento e instalação	M	9	57,90	R\$ 521,10		-	0,00%	9	521,10	100,00%	9,00	521,10	100,00%
9.1.7	Tubo PVC soldável Ø 110mm, fornecimento e instalação	M	6	101,63	R\$ 609,78		-	0,00%	6	609,78	100,00%	6,00	609,78	100,00%
9.1.8	TUBO, PVC, SOLDÁVEL, DN 50MM, INSTALADO EM PRUMADA DE ÁGUA - FORNECIMENTO E INSTALAÇÃO. AF_06/2022	M	12	16,12	R\$ 193,44		-	0,00%	12	193,44	100,00%	12,00	193,44	100,00%
9.2	REGISTROS				R\$ 4.431,96		-	0,00%		-	0,00%		-	0,00%
9.2.1	Registro de gaveta com canopla cromada - 1/2", fornecimento e instalação	UN	1	67,79	R\$ 67,79		-	0,00%		-	0,00%	-	-	0,00%
9.2.2	Registro esfera borboleta bruto PVC - 1/2", fornecimento e instalação	UN	1	22,95	R\$ 22,95		-	0,00%		-	0,00%	-	-	0,00%
9.2.3	Registro de gaveta com canopla cromada 1", fornecimento e instalação	UN	1	93,95	R\$ 93,95		-	0,00%		-	0,00%	-	-	0,00%
9.2.4	Registro de gaveta com canopla cromada 1 1/2", fornecimento e instalação	UN	5	136,50	R\$ 682,50		-	0,00%		-	0,00%	-	-	0,00%
9.2.5	Registro de gaveta com canopla cromada 3/4", fornecimento e instalação	UN	31	77,15	R\$ 2.391,65		-	0,00%		-	0,00%	-	-	0,00%
9.2.6	Registro de pressão com canopla cromada 3/4", fornecimento e instalação	UN	16	73,32	R\$ 1.173,12		-	0,00%		-	0,00%	-	-	0,00%
11	LOUÇAS E METAIS				R\$ 75.216,62		R\$ -	0,00%		R\$ -	0,00%		R\$ -	0,00%
11.1	Bacia Sanitária Vogue Plus, Linha Conforto com abertura, cor Branco Gelo, código P.51, DECA, ou equivalente p/ de descarga, com acessórios, bolsa de borracha para ligação, tubo pvc ligação - fornecimento e instalação	UN	2	1038,16	R\$ 2.076,32		-	0,00%		-	0,00%	-	-	0,00%
11.2	Bacia Sanitária Convencional, código Izy P.11, DECA, ou equivalente com acessórios- fornecimento e instalação	UN	4	658,08	R\$ 2.632,32		-	0,00%		-	0,00%	-	-	0,00%
11.3	Bacia Convencional Studio Kids, código PI.16, para válvula de descarga, em louca branca, assento plástico, anel de vedação, tubo pvc ligação - fornecimento e instalação, Deca ou equivalente	UN	20	652,06	R\$ 13.041,20		-	0,00%		-	0,00%	-	-	0,00%
11.4	Válvula de descarga 1 1/2", com registro, acabamento em metal cromado - fornecimento e instalação	UN	26	347,45	R\$ 9.033,70		-	0,00%		-	0,00%	-	-	0,00%
11.6	Assento Poliéster com abertura frontal Vogue Plus, Linha Conforto, cor Branco Gelo, código AP.52, DECA, ou equivalente	UN	2	610,76	R\$ 1.221,52		-	0,00%		-	0,00%	-	-	0,00%
11.7	Assento plástico Izy, código AP.01, DECA	und	4	52,22	R\$ 208,88		-	0,00%		-	0,00%	-	-	0,00%
11.8	Papeleira Metálica Linha Izy, código 2020.C37, DECA ou equivalente	un	26	164,04	R\$ 4.265,04		-	0,00%		-	0,00%	-	-	0,00%
11.9	Ducha Higiênica com registro e derivação Izy, código 1984.C37, ACT.CR, DECA, ou equivalente	un	4	291,33	R\$ 1.165,32		-	0,00%		-	0,00%	-	-	0,00%
11.10	Lavatório de canto suspenso com mesa, linha Izy código L101.17, DECA ou equivalente, com válvula, sifão e engate flexível cromados	un	4	409,50	R\$ 1.638,00		-	0,00%		-	0,00%	-	-	0,00%
11.11	Lavatório pequeno Ravena/Izy cor branco gelo, com coluna suspensa, código L915 DECA ou equivalente	UN	6	153,56	R\$ 921,36		-	0,00%		-	0,00%	-	-	0,00%

SERVIÇOS LICITADOS			Contratado			Acumulado Anterior			Medição Atual			Acumulado Total		
Item	Descrição	Und	Quant.	P.Unit.	Total	Quant.	Valor	%	Quant.	Valor	%	Quant.	Valor	%
11.12	Cuba de Embutir Oval cor Branco Gelo, código L.37, DECA, ou equivalente, em bancada e complementos (válvula, sifão e engate flexível cromados), exceto torneira.	UN	22	150,40	R\$ 3.308,80		-	0,00%		-	0,00%	-	-	0,00%
11.13	Cuba industrial 50x40 profundidade 30 – HIDRONOX, ou equivalente, com sifão em metal cromado 1.1/2x1.1/2", válvula em metal cromado tipo americana 3.1/2"x1.1/2" para pia - fornecimento e instalação	UN	3	556,14	R\$ 1.668,42		-	0,00%		-	0,00%	-	-	0,00%
11.14	Cuba Inox Embutir 40x34x17cm, cuba 3, básica aço inoxidável, com válvula, FRANKE, ou equivalente, com sifão em metal cromado 1.1/2x1.1/2", válvula em metal cromado tipo americana 3.1/2"x1.1/2" para pia - fornecimento e instalação	UN	15	556,14	R\$ 8.342,10		-	0,00%		-	0,00%	-	-	0,00%
11.15	Dispenser Saboneteira Linha Excellence, código 7009, Melhoramentos ou equivalente	un	26	144,73	R\$ 3.762,98		-	0,00%		-	0,00%	-	-	0,00%
11.16	Dispenser Toalha Linha Excellence, código 7007, Melhoramentos ou equivalente.	un	22	51,23	R\$ 1.127,06		-	0,00%		-	0,00%	-	-	0,00%
11.17	Barra de apoio, Linha conforto, código 2310.I.080.ESC, aço inox polido, DECA ou equivalente	un	8	111,46	R\$ 891,68		-	0,00%		-	0,00%	-	-	0,00%
11.18	Barra de apoio de canto para lavatório, aço inox polido, Celite ou equivalente	un	4	181,59	R\$ 726,36		-	0,00%		-	0,00%	-	-	0,00%
11.19	Barra de apoio para chuveiro PNE, em "L"	un	1	702,83	R\$ 702,83		-	0,00%		-	0,00%	-	-	0,00%
11.20	Barra metálica com pintura azul para proteção dos espelhos e chuveiro infantil d=1 1/4"	M	20,6	104,07	R\$ 2.143,84		-	0,00%		-	0,00%	-	-	0,00%
11.21	Banheira Embutir em plástico tipo PVC, 77x45x20cm, Burigotto ou equivalente	un	4	321,87	R\$ 1.287,48		-	0,00%		-	0,00%	-	-	0,00%
11.22	Torneira elétrica LorenEasy, LORENZETTI ou equivalente	un	2	144,00	R\$ 288,00		-	0,00%		-	0,00%	-	-	0,00%
11.23	Torneira elétrica Fortti Maxi, com mangueira plastica, código 79004, LORENZETTI ou equivalente	un	4	144,00	R\$ 576,00		-	0,00%		-	0,00%	-	-	0,00%
11.24	Torneira Acabamento para registro pequeno Linha Izy, código: 4900.C37.PQ, DECA ou equivalente (para chuveiros), Deca ou equivalente	UN	15	69,53	R\$ 1.042,95		-	0,00%		-	0,00%	-	-	0,00%
11.25	Torneira para cozinha de mesa bica móvel Izy, código 1167.C37, DECA, ou equivalente	UN	15	137,20	R\$ 2.058,00		-	0,00%		-	0,00%	-	-	0,00%
11.26	Torneira de parede de uso geral para jardim ou tanque	UN	11	21,51	R\$ 236,61		-	0,00%		-	0,00%	-	-	0,00%
11.31	Torneira para lavatório de mesa bica baixa Izy, código 1193.C37, Deca ou equivalente	UN	32	79,01	R\$ 2.528,32		-	0,00%		-	0,00%	-	-	0,00%
11.32	Chuveiro Maxi Ducha, LORENZETTI, com Mangueira plástica/desviador para duchas elétricas, código 8010-A, LORENZETTI, ou equivalente	UN	15	113,12	R\$ 1.696,80		-	0,00%		-	0,00%	-	-	0,00%
11.33	Tanque Grande (40 L) cor Branco Gelo, código TQ.03, DECA, ou equivalente incluso torneira cromada	UN	7	946,39	R\$ 6.624,73		-	0,00%		-	0,00%	-	-	0,00%
12	INSTALAÇÃO DE GÁS COMBUSTÍVEL				R\$ 3.399,56		R\$ -	0,00%		R\$ 841,14	24,74%		R\$ 841,14	24,74%
12.1	Tela metálica para ventilação com requadro em alumínio	M2	0,16	754,17	R\$ 120,67		-	0,00%		-	0,00%	-	-	0,00%
12.2	Fita anticorrosiva 5cmx30m (2 camadas)	m	3	6,58	R\$ 19,74		-	0,00%	3	19,74	100,00%	3,00	19,74	100,00%
12.3	Válvula esfera Ø 3/4" NPT 300	UN	4	50,22	R\$ 200,88		-	0,00%	4	200,88	100,00%	4,00	200,88	100,00%
12.4	União 3/4" NPT 300	UN	3	69,83	R\$ 209,49		-	0,00%	3	209,49	100,00%	3,00	209,49	100,00%
12.5	Niple 3/4" NPT 300	UN	6	21,92	R\$ 131,52		-	0,00%	6	131,52	100,00%	6,00	131,52	100,00%
12.6	Niple 1/2" NPT 300	UN	4	13,99	R\$ 55,96		-	0,00%	4	55,96	100,00%	4,00	55,96	100,00%
12.7	Niple 1/4" NPT 300	un	4	17,16	R\$ 68,64		-	0,00%	4	68,64	100,00%	4,00	68,64	100,00%

Item	Descrição	SERVIÇOS LICITADOS			Contratado			Acumulado Anterior			Medição Atual			Acumulado Total		
		Und	Quant.	P.Uni.	Total	Quant.	Valor	%	Quant.	Valor	%	Quant.	Valor	%	Quant.	Valor
12.8	Tê redução 3/4"x1/2"	UN	1	30,77	R\$ 30,77	1	-	0,00%	1	30,77	100,00%	1,00	30,77	100,00%	30,77	100,00%
12.9	Redução 1/2" x 1/4"	un	1	14,08	R\$ 14,08	1	-	0,00%	1	14,08	100,00%	1,00	14,08	100,00%	14,08	100,00%
12.10	Luva de redução 3/4 x 1/2"	UN	2	26,67	R\$ 53,34	2	-	0,00%	2	53,34	100,00%	2,00	53,34	100,00%	53,34	100,00%
12.11	Luva de redução 1/2" x 1/4"	un	2	14,08	R\$ 28,16	2	-	0,00%	2	28,16	100,00%	2,00	28,16	100,00%	28,16	100,00%
12.12	Joelho 1/2" NPT 300	un	2	14,28	R\$ 28,56	2	-	0,00%	2	28,56	100,00%	2,00	28,56	100,00%	28,56	100,00%
12.13	Regulador 1º estágio com manometro	un	1	721,10	R\$ 721,10	1	-	0,00%	1	-	0,00%	-	-	0,00%	-	0,00%
12.14	Manômetro NPT 1/4" - 0 a 300 psi	un	1	191,39	R\$ 191,39	1	-	0,00%	1	-	0,00%	-	-	0,00%	-	0,00%
12.15	Mangueira Flexível	un	2	56,00	R\$ 112,00	2	-	0,00%	2	-	0,00%	-	-	0,00%	-	0,00%
12.16	Regulador 2º estágio com registro	un	2	679,69	R\$ 1.359,38	2	-	0,00%	2	-	0,00%	-	-	0,00%	-	0,00%
12.17	Placa de sinalização em pvc cod 1 - (348x348) Proibido fumar	un	1	26,94	R\$ 26,94	1	-	0,00%	1	-	0,00%	-	-	0,00%	-	0,00%
12.18	Placa de sinalização em pvc cod 6 - (348x348) Perigo Inflamável	un	1	26,94	R\$ 26,94	1	-	0,00%	1	-	0,00%	-	-	0,00%	-	0,00%
13	SISTEMA DE PROTEÇÃO CONTRA INCÊNDIO				R\$ 47.015,56		R\$ -	0,00%		R\$ 8.841,48	18,81%		R\$ 8.841,48	18,81%	R\$ 8.841,48	18,81%
13.1	Extintor ABC - 6KG	UN	7	226,65	R\$ 1.586,55	7	-	0,00%	7	-	0,00%	-	-	0,00%	-	0,00%
13.2	Extintor CO2 - 6KG	UN	1	676,65	R\$ 676,65	1	-	0,00%	1	-	0,00%	-	-	0,00%	-	0,00%
13.3	Cotovelo 45º galvanizado 2 1/2"	UN	2	134,21	R\$ 268,42	2	-	0,00%	2	268,42	100,00%	2,00	268,42	100,00%	268,42	100,00%
13.4	Cotovelo 90º galvanizado 2 1/2"	UN	7	123,17	R\$ 862,19	7	-	0,00%	7	862,19	100,00%	7,00	862,19	100,00%	862,19	100,00%
13.5	Tubo aço carbono 2 1/2"	M	1,25	193,37	R\$ 241,71	1,25	-	0,00%	1,25	241,71	100,00%	1,25	241,71	100,00%	241,71	100,00%
13.6	Niple duplo aço galvanizado 2 1/2"	UN	10	75,42	R\$ 754,20	10	-	0,00%	10	754,20	100,00%	10,00	754,20	100,00%	754,20	100,00%
13.7	Tê aço galvanizado 2 1/2"	M	4	204,10	R\$ 816,40	4	-	0,00%	4	816,40	100,00%	4,00	816,40	100,00%	816,40	100,00%
13.8	Tubo aço galvanizado 65mm - 2 1/2" 2 1/2"	UN	65,27	104,70	R\$ 6.833,77	65,27	-	0,00%	65,27	-	0,00%	-	-	0,00%	-	0,00%
13.9	Adaptador storz - rosca internas 2 1/2"	un	3	315,21	R\$ 945,63	3	-	0,00%	3	945,63	100,00%	3,00	945,63	100,00%	945,63	100,00%
13.10	Caixa para abrigo de mangueira - 70x60x25 cm	un	3	285,45	R\$ 856,35	3	-	0,00%	3	856,35	100,00%	3,00	856,35	100,00%	856,35	100,00%
13.11	Chave para conexão de mangueira tipo storz engate rápido - dupla 1 1/2" x 1 1/2"	UN	3	20,95	R\$ 62,85	3	-	0,00%	3	62,85	100,00%	3,00	62,85	100,00%	62,85	100,00%
13.12	Esquicho jato sólido 1 1/2" 16mm	un	3	406,59	R\$ 1.219,77	3	-	0,00%	3	-	0,00%	-	-	0,00%	-	0,00%
13.13	Mangueiras 1 1/2" 16mm	UN	6	555,16	R\$ 3.330,96	6	-	0,00%	6	-	0,00%	-	-	0,00%	-	0,00%
13.14	Niple paralelo em ferro maleável 2 1/2"	UN	3	80,28	R\$ 240,84	3	-	0,00%	3	240,84	100,00%	3,00	240,84	100,00%	240,84	100,00%
13.15	Redução giratória tipo Storz - 2 1/2 x 1 1/2"	un	3	265,24	R\$ 795,72	3	-	0,00%	3	795,72	100,00%	3,00	795,72	100,00%	795,72	100,00%
13.16	Registro globo 2 1/2" 45º	un	3	321,59	R\$ 964,77	3	-	0,00%	3	964,77	100,00%	3,00	964,77	100,00%	964,77	100,00%
13.17	Tampão cego com corrente tipo storz 1 1/2"	UN	3	85,90	R\$ 257,70	3	-	0,00%	3	-	0,00%	-	-	0,00%	-	0,00%
13.18	Registro bruto de gaveta Insultral 2 1/2"	UN	5	236,78	R\$ 1.183,90	5	-	0,00%	5	-	0,00%	-	-	0,00%	-	0,00%
13.19	Válvula de retenção vertical 2 1/2"	UN	2	447,30	R\$ 894,60	2	-	0,00%	2	894,60	100,00%	2,00	894,60	100,00%	894,60	100,00%
13.20	União de ferro conico macho-fêmea 2 1/2"	UN	4	284,45	R\$ 1.137,80	4	-	0,00%	4	1.137,80	100,00%	4,00	1.137,80	100,00%	1.137,80	100,00%
13.21	Luminária de emergência com lampada fluorescente 9W de 1 hora	UN	40	259,86	R\$ 10.394,40	40	-	0,00%	40	-	0,00%	-	-	0,00%	-	0,00%
13.22	Marcação no Piso - 1 x 1m para extintor	M2	8	11,64	R\$ 93,12	8	-	0,00%	8	-	0,00%	-	-	0,00%	-	0,00%
13.23	Marcação no Piso - 1 x 1m para hidrante	M2	3	11,64	R\$ 34,92	3	-	0,00%	3	-	0,00%	-	-	0,00%	-	0,00%
13.24	Conjunto motobomba trifásico BC-21 R 1 1/2 3 CV	Un	2	6075,76	R\$ 12.151,52	2	-	0,00%	2	-	0,00%	-	-	0,00%	-	0,00%
13.25	Placa de sinalização em pvc cod 26 - (300x300) Hidrante de incêndio	un	2	16,35	R\$ 32,70	2	-	0,00%	2	-	0,00%	-	-	0,00%	-	0,00%
13.26	Placa de sinalização em pvc cod 12 - (316x158) Saída de emergência	un	15	13,74	R\$ 206,10	15	-	0,00%	15	-	0,00%	-	-	0,00%	-	0,00%
13.27	Placa de sinalização em pvc cod 17 - (316x158) Mensagem "Saída"	un	3	13,74	R\$ 41,22	3	-	0,00%	3	-	0,00%	-	-	0,00%	-	0,00%
13.28	Placa de sinalização em pvc cod 263 - (300x300) Extintor de Incêndio	un	8	16,35	R\$ 130,80	8	-	0,00%	8	-	0,00%	-	-	0,00%	-	0,00%
14	INSTALAÇÕES ELÉTRICAS - 220V				R\$ 181.381,77		R\$ -	0,00%		R\$ 5.284,99	2,91%		R\$ 5.284,99	2,91%	R\$ 5.284,99	2,91%

Item	Descrição	Und	Contratado			Acumulado Anterior			Medição Atual			Acumulado Total		
			Quant.	P.Uni.	Total	Quant.	Valor	%	Quant.	Valor	%	Quant.	Valor	%
14.4.6	Cabo flexível de cobre isolado unipolar, anti-chamas, 450/750V, #25 mm²	M	52,1	21,82	R\$ 1.136,82			0,00%			0,00%			0,00%
14.4.7	Cabo flexível de cobre isolado unipolar, anti-chamas, 450/750V, #50 mm²	M	51,3	50,22	R\$ 2.576,29			0,00%			0,00%			0,00%
14.5	ELETRICALHAS				R\$ 9.740,75			0,00%			0,00%			0,00%
14.5.1	Eletrocalha lisa tipo U 100x100mm com tampa, inclusive conexões	un	0,7	112,92	R\$ 79,04			0,00%			0,00%			0,00%
14.5.2	Eletrocalha lisa tipo U 100x50mm com tampa, inclusive conexões	m	18,7	35,00	R\$ 654,50			0,00%			0,00%			0,00%
14.5.3	Eletrocalha lisa tipo U 100x75mm com tampa, inclusive conexões	un	3,6	97,90	R\$ 352,44			0,00%			0,00%			0,00%
14.5.4	Eletrocalha lisa tipo U 150x50mm com tampa, inclusive conexões	un	6	112,39	R\$ 674,34			0,00%			0,00%			0,00%
14.5.5	Eletrocalha lisa tipo U 200x50mm com tampa, inclusive conexões	un	4,3	127,13	R\$ 546,66			0,00%			0,00%			0,00%
14.5.6	Eletrocalha lisa tipo U 300x75mm com tampa, inclusive conexões	m	4,4	83,43	R\$ 367,09			0,00%			0,00%			0,00%
14.5.7	Eletrocalha lisa tipo U 500x50mm com tampa, inclusive conexões	m	4,5	170,38	R\$ 766,71			0,00%			0,00%			0,00%
14.5.8	Eletrocalha lisa tipo U 50x50mm com tampa, inclusive conexões	un	35,3	55,66	R\$ 1.964,80			0,00%			0,00%			0,00%
14.5.9	Eletrocalha lisa tipo U 75x50mm com tampa, inclusive conexões	un	6	75,30	R\$ 451,80			0,00%			0,00%			0,00%
14.5.10	Eletrocalha lisa tipo U 75x75mm com tampa, inclusive conexões	un	1,3	29,37	R\$ 38,18			0,00%			0,00%			0,00%
14.5.11	Suporte vertical eletrocalha 120x146mm	un	2	69,35	R\$ 138,70			0,00%			0,00%			0,00%
14.5.12	Suporte vertical eletrocalha 120x160mm	un	3	69,35	R\$ 208,05			0,00%			0,00%			0,00%
14.5.13	Suporte vertical eletrocalha 120x204mm	un	3	69,35	R\$ 208,05			0,00%			0,00%			0,00%
14.5.14	Suporte vertical eletrocalha 70x125mm	un	3	69,35	R\$ 208,05			0,00%			0,00%			0,00%
14.5.15	Suporte vertical eletrocalha 70x154mm	un	4	69,35	R\$ 277,40			0,00%			0,00%			0,00%
14.5.16	Suporte vertical eletrocalha 70x183mm	un	3	69,35	R\$ 208,05			0,00%			0,00%			0,00%
14.5.17	Suporte vertical eletrocalha 70x81mm	un	20	69,35	R\$ 1.387,00			0,00%			0,00%			0,00%
14.5.18	Suporte vertical eletrocalha 70x96mm	un	11	69,35	R\$ 762,85			0,00%			0,00%			0,00%
14.5.19	Suporte vertical eletrocalha 95x114mm	un	4	69,35	R\$ 277,40			0,00%			0,00%			0,00%
14.5.20	Tela plana perfurada 50mm	un	28	5,08	R\$ 142,24			0,00%			0,00%			0,00%
14.5.21	Tela plana perfurada 75mm	un	4	6,85	R\$ 27,40			0,00%			0,00%			0,00%
14.6	ILUMINAÇÃO E TOMADAS				R\$ 45.924,34			0,00%			0,00%			0,00%
14.6.1	Tomada universal, circular, 2P+T, 10A, cor branca, completa	UN	178	34,67	R\$ 6.171,26			0,00%			0,00%			0,00%
14.6.2	Tomada universal, circular, 2P+T, 20A, cor branca, completa	UN	18	36,93	R\$ 664,74			0,00%			0,00%			0,00%
14.6.3	Interruptor simples 10 A, completa	UN	56	50,14	R\$ 2.807,84			0,00%			0,00%			0,00%
14.6.4	Luminárias 2x36W completa	UN	111	159,12	R\$ 17.662,32			0,00%			0,00%			0,00%
14.6.5	Luminárias 2x14 W completa	UN	17	116,96	R\$ 1.988,32			0,00%			0,00%			0,00%
14.6.6	Luminárias 2x36 com alcaetas completa	UN	40	159,12	R\$ 6.364,80			0,00%			0,00%			0,00%
14.6.7	Luminária de piso, com lâmpada vapor metálico 70W	un	15	471,29	R\$ 7.069,35			0,00%			0,00%			0,00%
14.6.8	Projektor com lâmpada de vapor metálico 150W	UN	4	384,23	R\$ 1.536,92			0,00%			0,00%			0,00%
14.6.9	Projektor com lâmpada de vapor metálico 250W	UN	1	384,23	R\$ 384,23			0,00%			0,00%			0,00%
14.6.10	Arandelas de sobrepor com 1 lâmpada fluorescente compacta de 60W	UN	16	79,66	R\$ 1.274,56			0,00%			0,00%			0,00%
15	INSTALAÇÕES DE CLIMATIZAÇÃO				R\$ 795,00			0,00%			0,00%			0,00%
15.1	Tubo PVC soldável Ø 25 mm, inclusive conexões	M	120	4,77	R\$ 572,40			0,00%			0,00%			0,00%
15.2	Joelho 45 - 25mm, fornecimento e instalação	UN	42	5,30	R\$ 222,60			0,00%			0,00%			0,00%
16	INSTALAÇÕES DE REDE ESTRUTURADA				R\$ 60.486,36			0,00%			0,00%			0,00%
16.1	EQUIPAMENTOS PASSIVOS				R\$ 18.012,89			0,00%			0,00%			0,00%
16.1.1	Patch Panel 19" - 24 portas, Categoria 6	un	2	1095,80	R\$ 2.191,60			0,00%			0,00%			0,00%
16.1.2	Patch Panel 19" - 48 portas, Categoria 6	un	2	3390,14	R\$ 6.780,28			0,00%			0,00%			0,00%
16.1.3	Switch de 24 portas	un	1	1289,69	R\$ 1.289,69			0,00%			0,00%			0,00%
16.1.4	Switch de 48 portas	un	2	1267,86	R\$ 2.535,72			0,00%			0,00%			0,00%
16.1.5	Bloco 110 para rack 19" 100 pares	un	18	255,55	R\$ 4.599,90			0,00%			0,00%			0,00%
					R\$ 795,00			100,00%	R\$ 795,00		100,00%	R\$ 795,00		100,00%
					R\$ 572,40			100,00%	572,40		100,00%	572,40		100,00%
					R\$ 222,60			100,00%	222,60		100,00%	222,60		100,00%
					R\$ 60.486,36			1,54%	932,00		1,54%	932,00		1,54%
					R\$ 18.012,89			0,00%			0,00%			0,00%
					R\$ 2.191,60			0,00%			0,00%			0,00%
					R\$ 6.780,28			0,00%			0,00%			0,00%
					R\$ 1.289,69			0,00%			0,00%			0,00%
					R\$ 2.535,72			0,00%			0,00%			0,00%
					R\$ 4.599,90			0,00%			0,00%			0,00%

Item	Descrição	Contratado			Acumulado Anterior		Medição Atual		Acumulado Total		
		Und	Quant.	P.Unit.	Total	Quant.	Valor	%	Quant.	Valor	%
16.1.7	Guias de cabos simples	un	2	22,96	R\$ 45,92						0,00%
16.1.8	Guia de Cabos Vertical, fechado	un	1	22,96	R\$ 22,96						0,00%
16.1.9	Guia de Cabos Vertical	un	2	22,96	R\$ 45,92						0,00%
16.1.10	Guia de Cabos Superior, fechado	un	1	22,96	R\$ 22,96						0,00%
16.1.11	Perfil de montagem	un	1	35,50	R\$ 35,50						0,00%
16.1.12	Anel organizador de cabos	un	2	8,13	R\$ 16,26						0,00%
16.1.13	Bandeja deslizante perfurada	un	2	178,79	R\$ 357,58						0,00%
16.1.14	Kit pés niveladores	un	2	34,20	R\$ 68,40						0,00%
16.2	CABOS EM PAR TRANÇADOS				R\$ 18.677,35						0,00%
16.2.1	Cabo UTP Categoria 5e	m	144	3,71	R\$ 534,24						0,00%
16.2.2	Cabo UTP-6 (24AWG)	m	3.191,30	4,01	R\$ 12.797,11						0,00%
16.2.3	Cabo coaxial	M	450	11,88	R\$ 5.346,00						0,00%
16.3	CABOS DE CONEXÃO				R\$ 3.727,00						0,00%
16.3.1	Cabos de conexões - Patch cord categoria 6 - 2,5 metros	un	100	35,83	R\$ 3.583,00						0,00%
16.3.2	Plugue 100 IDC - 4 pares	un	96	1,50	R\$ 144,00						0,00%
16.4	TOMADAS				R\$ 7.317,22						0,00%
16.4.1	Tomada modular RJ-45 Categoria 6	un	72	70,25	R\$ 5.058,00						0,00%
16.4.2	Placa 2x4" 1 modulo RJ45	un	24	12,78	R\$ 306,72						0,00%
16.4.3	Placa 2x4" 2 modulo RJ45	un	24	12,78	R\$ 306,72						0,00%
16.4.4	Conector de TV Tipo F (Coaxial)	UN	16	19,05	R\$ 304,80						0,00%
16.4.5	Placa 2x4" para TV/SAT	un	16	12,78	R\$ 204,48						0,00%
16.4.6	Central PABX 50/300	un	1	1.136,50	R\$ 1.136,50						0,00%
16.5	CAIXAS E ACESSÓRIOS				R\$ 1.917,88						0,00%
16.5.1	Caixa de passagem em alvenaria 30x30x12 com tampa de ferro fundido	UN	4	266,11	R\$ 1.064,44						0,00%
16.5.2	Caixa de passagem PVC 4x2" - fornecimento e instalação	UN	48	17,78	R\$ 853,44						0,00%
16.6	ELETRODUTOS E ACESSÓRIOS				R\$ 10.834,22						8,60%
16.6.1	Eletroduto PVC flexível 1", inclusive conexões	M	14,70	10,37	R\$ 152,44			14,7	152,44	100,00%	14,70
16.6.2	Eletroduto PVC flexível 3/4", inclusive conexões	M	154,70	9,08	R\$ 1.404,68			77,35	702,34	50,00%	77,35
16.6.3	Eletroduto PVC flexível 1 1/2", inclusive conexões	M	5,30	14,57	R\$ 77,22			5,3	77,22	100,00%	5,30
16.6.4	Eletroduto Ferro Galvanizado, Ø 1", fornecimento e instalação	M	5,80	48,68	R\$ 282,34						0,00%
16.6.5	Eletroduto Ferro Galvanizado, Ø 2 1/2", fornecimento e instalação	M	22,00	133,78	R\$ 2.943,16						0,00%
16.6.6	Luva aço galvanizado 1" - fornecimento e instalação	UN	1,00	34,74	R\$ 34,74						0,00%
16.6.7	Luva aço galvanizado 2 1/2" - fornecimento e instalação	UN	6,00	176,01	R\$ 1.056,06						0,00%
16.6.8	Eletrocilha lisa com tampa 100 x 100 mm, inclusive conexões	m	5,40	112,92	R\$ 609,77						0,00%
16.6.9	Eletrocilha lisa com tampa 100 x 50 mm, inclusive conexões	m	10,20	35,00	R\$ 357,00						0,00%
16.6.10	Eletrocilha lisa com tampa 50 x 50 mm, inclusive conexões	m	65,50	55,66	R\$ 3.645,73						0,00%
16.6.11	Eletrocilha lisa com tampa 75 x 50 mm, inclusive conexões	m	3,60	75,30	R\$ 271,08						0,00%
17	SISTEMA DE EXAUSTÃO MECÂNICA				R\$ 8.410,03						0,00%
17.1	Coifa em aço inox escovado AISI 304, tipo central, com filtros inercias, descarga vertical superior com diam=30cm, Exaustor, duto, chapéu chinês, filtro, dimensões: Larg=1200 x Prof=900 x alt=600mm	un	1	8410,03	R\$ 8.410,03						0,00%
18	SISTEMA DE PROTEÇÃO CONTRA DESCARGAS ATMOSFERICAS (SPDA)				R\$ 50.885,66						0,00%
18.1	Para-raios tipo Franklin em aço inox 3 pontas em haste de 3 m. x 1.1/2" tipo simples	M	3	135,16	R\$ 405,48						0,00%

SERVIÇOS LICITADOS																					
Item	Descrição	Und	Contratado			Acumulado Anterior			Medição Atual			Acumulado Total									
			Quant.	P.Unit.	Total	Quant.	Valor	%	Quant.	Valor	%	Quant.	Valor	%							
18.2	Vergalhão CA - 25 # 10 mm2	UN	42	10,81	R\$ 454,02	-	-	0,00%	-	-	0,00%	-	-	0,00%							
18.3	Conector mini-gar em bronze estanhado Tel-583	un	12	11,31	R\$ 135,72	-	-	0,00%	-	-	0,00%	-	-	0,00%							
18.4	Parafuso fenda em aço inox 4,2 x 32mm e bucha de nylon	M	24	0,53	R\$ 12,72	-	-	0,00%	-	-	0,00%	-	-	0,00%							
18.5	Presilha em latão	M	24	2,47	R\$ 59,28	-	-	0,00%	-	-	0,00%	-	-	0,00%							
18.6	Caixa de equalização de potências 200x200mm em aço com barramento, espessura 6 mm	UN	1	353,79	R\$ 353,79	-	-	0,00%	-	-	0,00%	-	-	0,00%							
18.7	Escavação de vala para aterramento		39	76,35	R\$ 2.977,65	-	-	0,00%	-	-	0,00%	-	-	0,00%							
18.8	Haste tipo cooperweld 5/8" x 2,40m.		12	41,10	R\$ 493,20	-	-	0,00%	-	-	0,00%	-	-	0,00%							
18.9	Cordalha de cobre nu 16 mm2		5	34,04	R\$ 170,20	-	-	0,00%	-	-	0,00%	-	-	0,00%							
18.10	Cordalha de cobre nu 35 mm2		330	64,82	R\$ 21.390,60	-	-	0,00%	-	-	0,00%	-	-	0,00%							
18.11	Cordalha de cobre nu 50 mm2		260	83,24	R\$ 21.642,40	-	-	0,00%	-	-	0,00%	-	-	0,00%							
18.12	Caixa de inspeção, PVC de 12", com tampa de ferro fundido, conforme detalhe no projeto		4	679,38	R\$ 2.717,52	-	-	0,00%	-	-	0,00%	-	-	0,00%							
18.13	Conector de bronze para haste de 5/8" e cabo de 50 mm?		12	6,09	R\$ 73,08	-	-	0,00%	-	-	0,00%	-	-	0,00%							
19	SERVIÇOS COMPLEMENTARES				R\$ 58.232,18	R\$	58.232,18	0,00%	R\$	58.232,18	0,00%	R\$	58.232,18	0,00%							
19.1	Bancada em granito cinza andorinha - espessura 2cm, conforme projeto	M2	48,53	312,41	R\$ 15.161,26	-	-	0,00%	-	-	0,00%	-	-	0,00%							
19.2	Prateleira, acabamentos em granito cinza andorinha - espessura 2cm, conforme projeto	M2	56,26	312,41	R\$ 17.576,19	-	-	0,00%	-	-	0,00%	-	-	0,00%							
19.3	Prateleiras e escaninhos em mdf	M2	48,02	144,93	R\$ 6.959,54	-	-	0,00%	-	-	0,00%	-	-	0,00%							
19.6	Bancos de concreto	M	7,22	183,62	R\$ 1.325,74	-	-	0,00%	-	-	0,00%	-	-	0,00%							
19.7	Banco e acabamento em granito	M2	3,62	312,41	R\$ 1.130,92	-	-	0,00%	-	-	0,00%	-	-	0,00%							
19.8	Pelotril em granito cinza, largura=17,00cm espessura variável e pingadeira	M	106,8	86,90	R\$ 9.280,93	-	-	0,00%	-	-	0,00%	-	-	0,00%							
19.9	Conjunto de mastros para bandeiras em tubo ferro galvanizado telescópico (alt= 7m. (3mx2" + 4mx1 1/2"))	UM	1	3797,61	R\$ 3.797,61	-	-	0,00%	-	-	0,00%	-	-	0,00%							
20	CAIXA D'ÁGUA - 30.000L				R\$ 49.789,84	R\$	49.789,84	0,00%	R\$	49.789,84	0,00%	R\$	49.789,84	0,00%							
20.1	Alça de içamento	KG	2	7,52	R\$ 15,04	-	-	0,00%	-	-	0,00%	-	-	0,00%							
20.2	Supporte de luz piloto	un	1	27,64	R\$ 27,64	-	-	0,00%	-	-	0,00%	-	-	0,00%							
20.3	Supporte para cinto de segurança	un	1	30,08	R\$ 30,08	-	-	0,00%	-	-	0,00%	-	-	0,00%							
20.4	Supporte para Para-raio	un	1	382,87	R\$ 382,87	-	-	0,00%	-	-	0,00%	-	-	0,00%							
20.5	Escada interna e externa tipo marinho, inclusive pintura	M	8,4	67,12	R\$ 563,81	-	-	0,00%	-	-	0,00%	-	-	0,00%							
20.6	Guarda corpo de 1,2m de altura	M	6,97	440,48	R\$ 3.070,15	-	-	0,00%	-	-	0,00%	-	-	0,00%							
20.7	Chapa de aço carbono de alta resistência a corrosão e qualidade estrutural, com soldas interna e externa, para confecção do reservatório conforme projeto	kg	1.000,00	45,51	R\$ 45.510,00	-	-	0,00%	-	-	0,00%	-	-	0,00%							
20.8	Sistema de ancoragem com 5 nichos, conforme projeto	un	1	190,26	R\$ 190,26	-	-	0,00%	-	-	0,00%	-	-	0,00%							
21	SERVIÇOS FINAIS				R\$ 3.458,43	R\$	3.458,43	0,00%	R\$	3.458,43	0,00%	R\$	3.458,43	0,00%							
21.1	Limpeza geral	m²	1510,23	2,29	R\$ 3.458,43	-	-	0,00%	-	-	0,00%	-	-	0,00%							
SERVIÇOS													Acumulado Anterior			Medição Atual			Acumulado Total		
Item	Discriminação detalhada	Und	Quant.	P.Unit.	Total	Valor	0,00	0,00%	Valor	53.298,32	4,34%	Valor	53.298,32	4,34%							
	TOTAL GERAL				1.226.991,93	0,00	0,00%	0,00	10.883,52	4,34%	10.883,52	4,34%	10.883,52	4,34%							
	BDI - 20,42%		20,42%		250.551,75	0,00	0,00%	0,00	64.181,83	4,34%	64.181,83	4,34%	64.181,83	4,34%							
	TOTAL COM BDI				1.477.543,68	0,00	0,00%	0,00	64.181,83	4,34%	64.181,83	4,34%	64.181,83	4,34%							

Valor Total desta medição: **SESSENTA E QUATRO MIL, CENTO E OITENTA E UM REAIS E TRÊS CENTAVOS.**

SERVIÇOS LICITADOS			Contratado			Acumulado Anterior			Medição Atual			Acumulado Total		
Item	Descrição	Und	Quant.	P.Unit.	Total	Quant.	Valor	%	Quant.	Valor	%	Quant.	Valor	%
foram executados conforme projetos			Atesto que os serviços foram executados e aceitos						Medição aprovada para liberação					
Responsável Técnico pela execução			Paulo Rennan Cordeiro de Oliveira Engenheiro Civil - CREA- 191542110-1 Responsável Técnico Prefeitura de Caxias - MA						Prefeitura Municipal de Caxias - MA					



Documento assinado digitalmente
RENAN MOISES DOS SANTOS COSTA
 Data: 16/09/2024 09:56:48-0300
 Verifique em <https://validar.iti.gov.br>



Documento assinado digitalmente
PAULO RENNAN CORDEIRO DE OLIVEIRA
 Data: 16/09/2024 11:22:43-0300
 Verifique em <https://validar.iti.gov.br>

RELATÓRIO FOTOGRÁFICO

Caxias-MA, 11 de Setembro de 2024.

À

SECRETÁRIA DE INFRAESTRUTURA

Ref.: PLS 01 REFERENTE AOS SERVIÇOS DE CONCLUSÃO DA CRECHE PROINFÂNCIA 1, LOCALIZADA NA RUA DO CAJUÍ, NO BAIRRO LUIZA QUEIROZ, NO MUNICÍPIO DE CAXIAS/MA, CONFORME O CONTRATO Nº 008/2023 DA CONCORRENCIA PUBLICA Nº 008/2023, PROCESSO ADMINISTRATIVO Nº 00887/2023.

Senhor José Murilo Costa Novais,

Este Parecer Técnico trata da análise dos serviços executados da CONCLUSÃO DA CRECHE PROINFÂNCIA 1, LOCALIZADA NA RUA DO CAJUÍ, NO BAIRRO LUIZA QUEIROZ, NO MUNICÍPIO DE CAXIAS/MA do referente contrato. No dia 10 de Setembro de 2024 foi realizado uma vistoria que visa analisar a prestação de serviço da respectiva construtora.

Na Análise feita detectou-se que:

Foi executado os seguintes serviços conforme projeto.



Conforme solicitação deste setor venho apresentar o Relatório Fotográfico.



Foto 01: Casa do gás.



Foto 02: Gradil de ferro.

6



Foto 03: Colocação da cerâmica.





Foto 04: Porta executada.

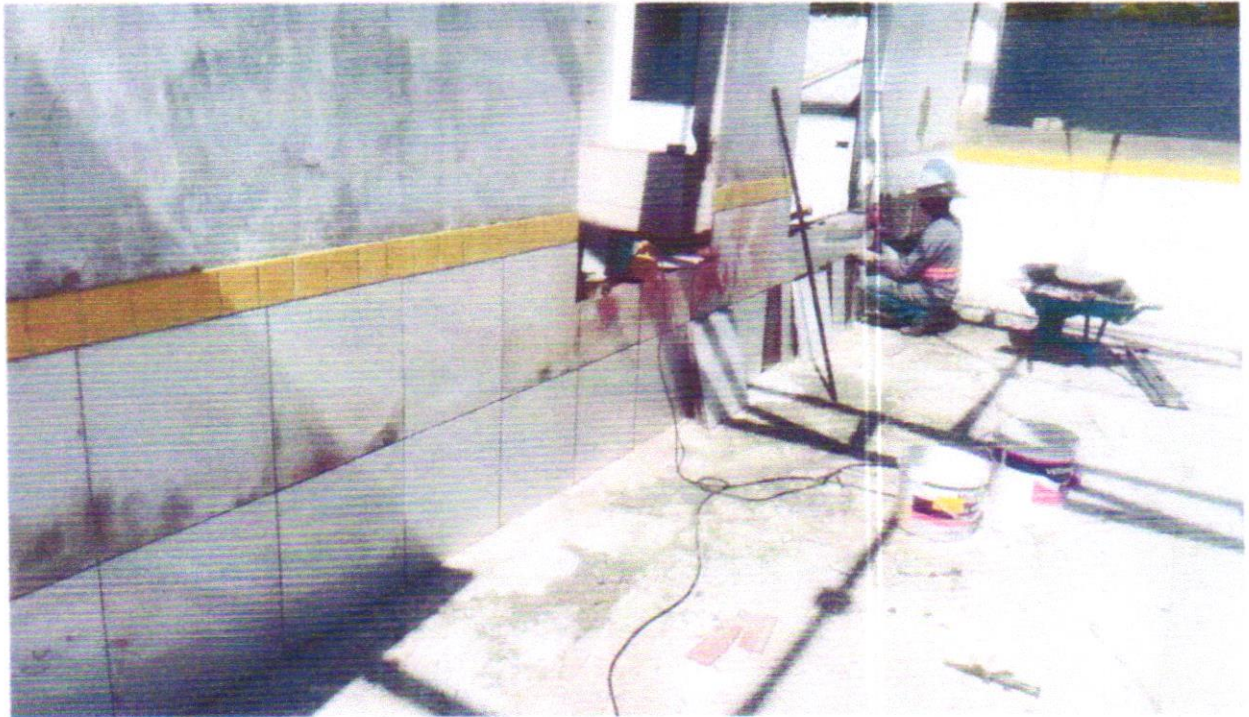

Foto 05: Calçada sendo executada

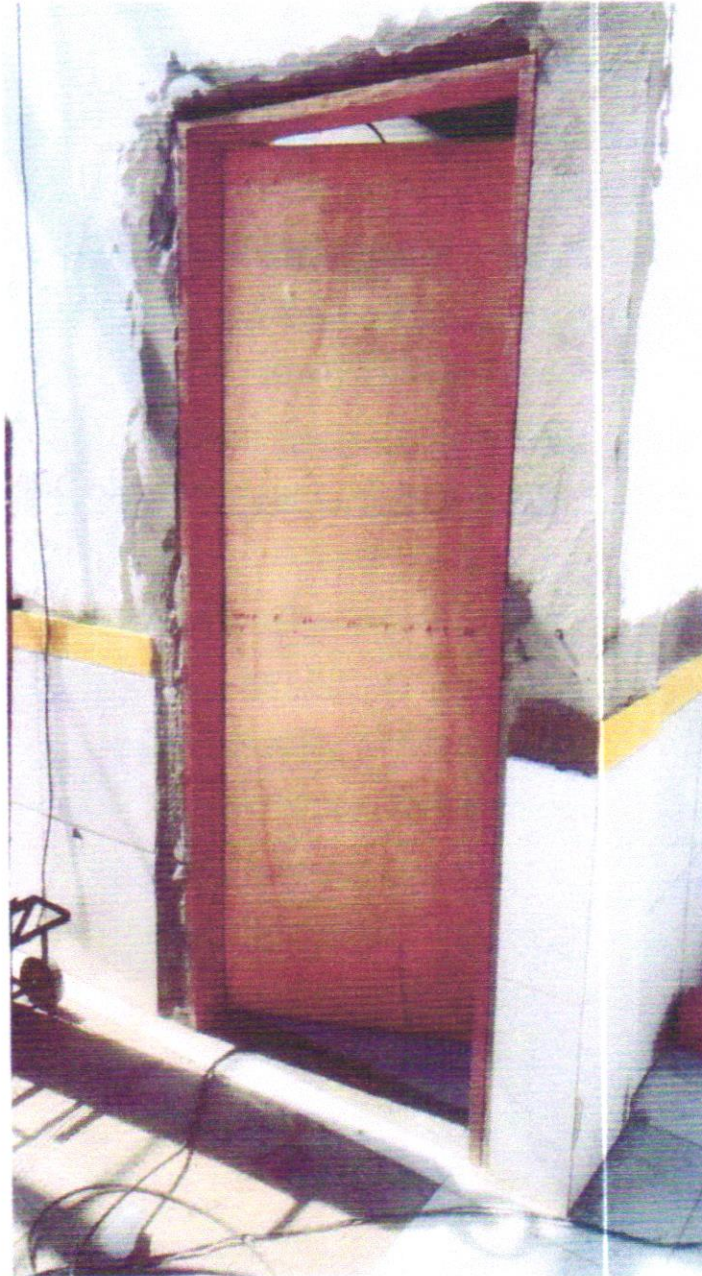
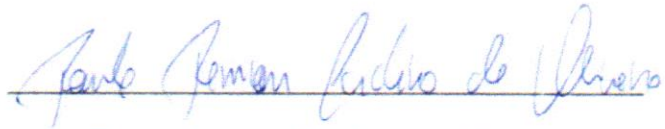

Paulo Rennan Cordeiro de Oliveira

RG: 2.977.300 SSP- PI

CPF: 021.338.003-01

Engenheiro Civil

CREA: 191542110-1

ACCOR

Item	Descrição	Und	Contratado			Acumulado Anterior			Medição Atual			Acumulado Total		
			Quant.	P. Unit.	Total	Quant.	Valor	%	Quant.	Valor	%	Quant.	Valor	%
2	SISTEMA DE VEDAÇÃO VERTICAL INTERNO E EXTERNO (PAREDES)				R\$ 10.206,55		R\$	0,00%		R\$	0,00%		R\$	0,00%
2.1	ALVENARIA DE VEDAÇÃO				R\$ 10.206,55			0,00%			0,00%			0,00%
2.1.1	DIVISÓRIA SANITÁRIA TIPO CABINE EM GRANITO CINZA PÓLIDO ESF = 3CM ASSENTADO COM ARGAMASSA COLANTE AC.IRE. EXCLUSIVE FERRAGENS AF_01/2021	m²	22,63	451,02	R\$ 10.206,55			0,00%			0,00%			0,00%
3	ESQUADRIAS				R\$ 331.896,90		R\$	0,00%		R\$ 25.172,20	7,58%		R\$ 25.172,20	7,58%
3.1	PORTAS DE MADEIRA				R\$ 49.466,84			0,00%		15.670,74	31,68%		15.670,74	31,68%
3.1.1	KIT DE PORTA DE MADEIRA PARA PINTURA SEM-OCA (LEVE OU MÉDIA) PADRÃO MÉDIO, 70X210CM, ESPESSURA DE 3,5CM. ITENS INCLUIDOS DOBRADIÇAS, MONTAGEM E INSTALAÇÃO DO BATEANTE, FECHADURA COM EXECUÇÃO DO FURO, FORNECIMENTO E INSTALAÇÃO AF_12/2019	UN	10	805,29	R\$ 8.052,90			0,00%		2.415,87	30,00%		2.415,87	30,00%
3.1.2	KIT DE PORTA DE MADEIRA TIPO VENEZIANA 80X210CM (ESPESSURA DE 3CM) PADRÃO MÉDIO. ITENS INCLUIDOS DOBRADIÇAS, MONTAGEM E INSTALAÇÃO DE BATEANTE, FECHADURA COM EXECUÇÃO DO FURO, FORNECIMENTO E INSTALAÇÃO AF_12/2019	UN	5	1458,91	R\$ 7.294,55			0,00%		4.376,73	60,00%		4.376,73	60,00%
3.1.3	KIT DE PORTA DE MADEIRA PARA PINTURA SEM-OCA (LEVE OU MÉDIA) PADRÃO MÉDIO, 80X210CM, ESPESSURA DE 3,5CM. ITENS INCLUIDOS DOBRADIÇAS, MONTAGEM E INSTALAÇÃO DO BATEANTE, FECHADURA COM EXECUÇÃO DO FURO, FORNECIMENTO E INSTALAÇÃO AF_12/2019	UN	4	986,46	R\$ 3.945,84			0,00%		1.972,92	50,00%		1.972,92	50,00%
3.1.4	KIT DE PORTA DE MADEIRA PARA PINTURA SEM-OCA (LEVE OU MÉDIA) PADRÃO MÉDIO, 80X210CM, ESPESSURA DE 3,5CM. ITENS INCLUIDOS DOBRADIÇAS, MONTAGEM E INSTALAÇÃO DO BATEANTE, FECHADURA COM EXECUÇÃO DO FURO, FORNECIMENTO E INSTALAÇÃO AF_12/2019	UN	6	986,46	R\$ 5.918,76			0,00%		3.945,84	66,67%		3.945,84	66,67%
3.1.5	KIT DE PORTA DE MADEIRA PARA PINTURA SEM-OCA (LEVE OU MÉDIA) PADRÃO MÉDIO, 80X210CM, ESPESSURA DE 3,5CM. ITENS INCLUIDOS DOBRADIÇAS, MONTAGEM E INSTALAÇÃO DO BATEANTE, FECHADURA COM EXECUÇÃO DO FURO, FORNECIMENTO E INSTALAÇÃO AF_12/2019	UN	10	986,46	R\$ 9.864,60			0,00%		2.959,38	30,00%		2.959,38	30,00%
3.1.6	KIT DE PORTA DE MADEIRA PARA PINTURA SEM-OCA (LEVE OU MÉDIA) PADRÃO POPULAR, 80X210CM, ESPESSURA DE 3,5CM. ITENS INCLUIDOS DOBRADIÇAS, MONTAGEM E INSTALAÇÃO DO BATEANTE, FECHADURA COM EXECUÇÃO DO FURO, FORNECIMENTO E INSTALAÇÃO AF_12/2019	UN	16	772,62	R\$ 12.365,12			0,00%			0,00%			0,00%

Rua Luz Domingues, S/N, Centro - BARRA DO CORDA/MA
 Accorregoco01@hotmail.com / 99 99643-2650

ACCOR

Item	SERVIÇOS LICITADOS		Contratado			Acumulado Anterior		Medição Atual		Acumulado Total	
	Und	Descrição	Quant.	P.Unit.	Total	Quant.	Valor	%	Quant.	Valor	%
3.1.7	m²	Revestim. metálica em chapa de alumínio pintada	11,2	180,01	R\$ 2.025,07			0,00%			0,00%
3.3		PORTAS EM ALUMÍNIO			R\$ 90.716,37			0,00%			0,00%
3.3.1	M2	Porta de abrir - PA3 - 160x210 em chapa de alumínio com veneziana - conforme projeto de esquadrias, inclusive ferragens	6,72	672,07	R\$ 4.516,32			0,00%			0,00%
3.3.2	M2	Porta de correr - PA4 - 450x210 - conforme projeto de esquadrias, inclusive ferragens	113,4	650,17	R\$ 73.729,28			0,00%			0,00%
3.3.3	M2	Porta de correr - PA5 - 240x210 - com vidro - conforme projeto de esquadrias, inclusive ferragens	5,04	650,17	R\$ 3.276,86			0,00%			0,00%
3.3.4	M2	Porta de abrir - PA6 - 120x185 - veneziana - conforme projeto de esquadrias, inclusive ferragens	4,44	672,07	R\$ 2.983,99			0,00%			0,00%
3.3.5	M2	Porta de abrir - PA7 - 160x90x210 - veneziana - conforme projeto de esquadrias, inclusive ferragens	5,25	672,07	R\$ 3.528,37			0,00%			0,00%
3.3.6	M2	Porta de abrir - PA1 - 100x210 em chapa de alumínio e veneziana - conforme projeto de esquadrias, inclusive ferragens	2,31	672,07	R\$ 1.552,48			0,00%			0,00%
3.3.8	M2	Porta de abrir - PA2 - 80x210 em chapa de alumínio com veneziana - conforme projeto de esquadrias, inclusive ferragens	1,68	672,07	R\$ 1.129,08			0,00%			0,00%
3.4		PORTAS DE VIDRO - PV			R\$ 1.814,94			0,00%			0,00%
3.4.1	UN	Porta de Vidro temperado - PV1 - 175x230, com ferragens, conforme projeto de esquadrias	1	695,38	R\$ 695,38			0,00%			0,00%
3.4.2	UN	Porta de Vidro temperado - PV2 - 110x230, de abrir com ferragens, conforme projeto de esquadrias	1	695,38	R\$ 695,38			0,00%			0,00%
3.4.3	M2	Ranoeiras fixas de vidro para porta PV2, conforme projeto 175x35	0,61	695,38	R\$ 424,18			0,00%			0,00%
3.5		JANELAS DE ALUMÍNIO - JA			R\$ 86.945,32			0,00%			0,00%
3.5.1	M2	Janela de Alumínio - JA-01, 70x125, completa conforme projeto de esquadrias - Guilhoira	1,75	649,03	R\$ 1.135,80			0,00%			0,00%
3.5.2	M2	Janela de Alumínio - JA-02, 110x145, completa conforme projeto de esquadrias - Guilhoira	1,6	649,03	R\$ 1.038,45			0,00%			0,00%
3.5.3	M2	Vidro fixo - JA-03, 110x115, completa conforme projeto de esquadrias	3,22	713,33	R\$ 2.297,12			0,00%			0,00%
3.5.4	M2	Janela de Alumínio - JA-04, 140x145, completa conforme projeto de esquadrias - Guilhoira	2,03	667,93	R\$ 1.355,90			0,00%			0,00%
3.5.5	M2	Janela de Alumínio - JA-05, 200x105, completa conforme projeto de esquadrias - Fixa	2,1	667,93	R\$ 1.402,65			0,00%			0,00%
3.5.6	M2	Janela de Alumínio - JA-06, 210x50, completa conforme projeto de esquadrias - Maximar - ar - incluso vidro fixo incolor, espessura 6mm	2,1	667,93	R\$ 1.402,65			0,00%			0,00%
3.5.7	M2	Janela de Alumínio - JA-07, 210x75, completa conforme projeto de esquadrias - Maximar - ar - incluso vidro fixo incolor, espessura 6mm	12,6	667,93	R\$ 8.415,92			0,00%			0,00%
3.5.8	M2	Janela de Alumínio - JA-08, 210x100, completa conforme projeto de esquadrias - Maximar - ar - incluso vidro fixo incolor, espessura 6mm	6,3	667,93	R\$ 4.207,96			0,00%			0,00%

Rua Luz Domingues, S/N, Centro - BARRA DO CORDAIA
 Accorregoco01@hotmail.com/99.99943.2650

ACCOR

Item	Descrição	Contratado		Acumulado Anterior		Medição Abul		Acumulado Total	
		Und	P.Unit	Quant.	Valor	Quant.	Valor	Quant.	Valor
3.5.9	Janela de Alumínio - JA-09, 210x150, completa conforme projeto de esquadrias - Maxim-ar - incluso vidro liso incolor, espessura 6mm	M2	667,93	18,9	R\$ 12.623,68	-	-	-	-
						0,00%	-	0,00%	0,00%
3.5.10	Janela de Alumínio - JA-10, 140x150, completa conforme projeto de esquadrias - Maxim-ar - incluso vidro liso incolor, espessura 6mm	M2	667,93	2,1	R\$ 1.402,65	-	-	-	-
						0,00%	-	0,00%	0,00%
3.5.11	Janela de Alumínio - JA-11, 140x75, completa conforme projeto de esquadrias - Maxim-ar - incluso vidro liso incolor, espessura 6mm	M2	667,93	6,3	R\$ 4.207,96	-	-	-	-
						0,00%	-	0,00%	0,00%
3.5.12	Janela de Alumínio - JA-12, 420x50, completa conforme projeto de esquadrias - Maxim-ar - incluso vidro liso incolor, espessura 6mm	M2	667,93	8,4	R\$ 5.610,61	-	-	-	-
						0,00%	-	0,00%	0,00%
3.5.13	Janela de Alumínio - JA-13, 420x150, completa conforme projeto de esquadrias - Maxim-ar - incluso vidro liso incolor, espessura 6mm	M2	667,93	12,6	R\$ 8.415,92	-	-	-	-
						0,00%	-	0,00%	0,00%
3.5.14	Janela de Alumínio - JA-14, 560x100, completa conforme projeto de esquadrias - Maxim-ar - incluso vidro liso incolor, espessura 6mm	M2	667,93	33,6	R\$ 22.442,45	-	-	-	-
						0,00%	-	0,00%	0,00%
3.5.15	Janela de Alumínio - JA-15, 560x150, completa conforme projeto de esquadrias - Maxim-ar - incluso vidro liso incolor, espessura 6mm	M2	667,93	16,8	R\$ 11.221,22	-	-	-	-
						0,00%	-	0,00%	0,00%
3.5.16	Tela de nylon de proteção fixada na esquadria	m²	87,12	20,25	R\$ 1.764,18	-	-	-	-
3.6	VIDROS				R\$ 20.587,10	-	-	-	-
3.6.1	Vidro liso temperado incolor, espessura 6mm- fornecimento e instalação	M2	270,98	10,7	R\$ 2.899,49	-	-	-	-
						0,00%	-	0,00%	0,00%
3.6.3	Vidro liso temperado incolor, espessura 10mm- fornecimento e instalação	M2	695,38	11,4	R\$ 7.927,33	-	-	-	-
						0,00%	-	0,00%	0,00%
3.6.4	Espelho cristal esp. 4mm com moldura de madeira	M2	458,66	21,28	R\$ 9.760,28	-	-	-	-
						0,00%	-	0,00%	0,00%
3.7	ESQUADRIA - GRADIL METALICO				R\$ 80.366,32	-	-	-	-
3.7.1	Chapa de aço perfurada, inclusive pintura - fornecimento e instalação	M2	489,05	145,2	R\$ 70.864,88	-	-	-	-
						0,00%	-	0,00%	0,00%
3.7.3	Portão de abrir com gradil metálico e tela de aço galvanizado, inclusive pintura - fornecimento e instalação	M2	861,42	11,03	R\$ 9.501,46	-	-	11,03	R\$ 9.501,46
						0,00%	-	100,00%	100,00%
4	SISTEMAS DE COBERTURA				R\$ 73.066,45	-	-	-	-
4.1	Telha Sanclúrcia metálica	m²	381,03	150,00	R\$ 57.154,50	-	-	-	-
						0,00%	-	0,00%	0,00%
4.2	Chapim de concreto pré-moldado	m	54,75	258,20	R\$ 14.136,45	-	-	-	-
						0,00%	-	0,00%	0,00%
4.6	Ruífo em chapa aço galvanizado n°24 com desenvolvimento 25cm	m	35,51	50,00	R\$ 1.775,50	-	-	-	-
						0,00%	-	0,00%	0,00%
5	REVESTIMENTOS INTERNOS E EXTERNOS				R\$ 116.893,61	-	-	-	-
5.1	Revestimento cerâmico de paredes PEIV- cerâmica 30 x 40 cm - incl. rejunte - conforme projeto - branca	M2	68,62	180	R\$ 12.351,60	-	-	30	R\$ 2.058,60
						0,00%	-	18,87%	18,87%
5.2	Revestimento cerâmico de paredes PEIV- cerâmica 10 x 10 cm - incl. rejunte - conforme projeto - azul	M2	71,51	5	R\$ 357,55	-	-	-	-
						0,00%	-	0,00%	0,00%
5.3	Revestimento cerâmico de paredes PEIV - cerâmica 10 x 10 cm incl. rejunte - conforme projeto - vermelho	M2	71,51	5	R\$ 357,55	-	-	-	-
						0,00%	-	0,00%	0,00%

Rua Luz Domingues, S/N, Centro - BARRA DO CORDAMA
 Accornegocio01@hotmail.com 99 99843-2650

ACCOR

Item	SERVIÇOS LIQUIDADOS										Acumulado Anterior		Medição Atual		Acumulado Total	
	Und	Descrição	Quant.	P.UNIT.	Total	Quant.	Valor	%	Quant.	Valor	%	Quant.	Valor	%		
5.4	M2	Revestimento cerâmico de paredes PEIV - cerâmica 10 x 10 cm incl. rejunte - conforme projeto - branco	7	R\$ 71,51	R\$ 500,57	-	-	0,00%	-	-	0,00%	-	-	0,00%		
5.5	M2	Revestimento cerâmico de paredes PEIV - cerâmica 10 x 10 cm incl. rejunte - conforme projeto - amarelo	75	R\$ 71,51	R\$ 5.363,25	-	-	0,00%	10	R\$ 715,10	13,33%	10	R\$ 715,10	13,33%		
5.6	M	Roda meio em madeira (largura=10cm)	191,3	R\$ 16,91	R\$ 3.234,88	-	-	0,00%	-	-	0,00%	-	-	0,00%		
5.7	M2	Fôrro de gesso acartonado e estruturado - montagem e instalação	499,03	R\$ 56,39	R\$ 28.083,91	-	-	0,00%	-	-	0,00%	-	-	0,00%		
5.8	M2	Fôrro Mineral	738,27	R\$ 90,00	R\$ 66.444,30	-	-	0,00%	-	-	0,00%	-	-	0,00%		
6		SISTEMAS DE PISOS INTERNOS E EXTERNOS (PAVIMENTAÇÃO)			R\$ 97.477,74		R\$	6,73%		R\$ 6.557,63	6,73%		R\$ 6.557,63	6,73%		
6.1		PAVIMENTAÇÃO INTERNA			R\$ 88.776,35		R\$	7,38%		8.557,63	7,38%		8.557,63	7,38%		
6.1.1	M2	Pintura de base epoxi sobre piso	23,72	R\$ 63,51	R\$ 1.506,46	-	-	0,00%	-	-	0,00%	-	-	0,00%		
6.1.2	M2	Piso cerâmico antiderrapante PEI V - 40 x 40 cm - incl. rejunte - conforme projeto	100	R\$ 56,46	R\$ 5.646,37	-	-	0,00%	24	R\$ 1.358,13	24,00%	24	R\$ 1.358,13	24,00%		
6.1.5	M2	Piso cerâmico antiderrapante PEI V - 60 x 60 cm - incl. rejunte - conforme projeto	142	R\$ 104,05	R\$ 14.775,10	-	-	0,00%	50	R\$ 5.202,50	35,21%	50	R\$ 5.202,50	35,21%		
6.1.7	M2	Piso vinílico em manta e=2,0mm	394,33	R\$ 126,61	R\$ 49.926,12	-	-	0,00%	-	-	0,00%	-	-	0,00%		
6.1.8	M2	Piso podotátil de alerta em borracha integrado 30x30cm, assentamento com argamassa (fornecimento e assentamento)	27,9	R\$ 188,17	R\$ 5.249,94	-	-	0,00%	-	-	0,00%	-	-	0,00%		
6.1.9	M2	Piso podotátil direcional em borracha integrado 30x30cm, assentamento com argamassa (fornecimento e assentamento)	22,68	R\$ 188,17	R\$ 4.267,70	-	-	0,00%	-	-	0,00%	-	-	0,00%		
6.1.10	M	Sobreira em granito cirza andorinha, L=15cm, E=2cm	90	R\$ 80,53	R\$ 7.247,70	-	-	0,00%	-	-	0,00%	-	-	0,00%		
6.1.11	M	Sobreira em granito cirza andorinha, L=30cm, E=2cm	1,17	R\$ 134,16	R\$ 156,97	-	-	0,00%	-	-	0,00%	-	-	0,00%		
6.2		PAVIMENTAÇÃO EXTERNA			R\$ 8.761,39		R\$	0,00%		-	0,00%		-	0,00%		
6.2.1	M2	Piso talil de alerta em placas pré-moldadas - 5MPa	4,86	R\$ 118,73	R\$ 577,03	-	-	0,00%	-	-	0,00%	-	-	0,00%		
6.2.3	M2	Piso talil direcional em placas pré-moldadas - 5MPa	8,64	R\$ 118,73	R\$ 1.025,83	-	-	0,00%	-	-	0,00%	-	-	0,00%		
6.2.5	M3	Colchão de areia e=10cm	7,6	R\$ 128,52	R\$ 976,75	-	-	0,00%	-	-	0,00%	-	-	0,00%		
6.2.6	m²	PLANTIO DE GRAMA BATAÍAS EM PLACAS AF_05/2018	368,56	R\$ 16,61	R\$ 6.121,78	-	-	0,00%	-	-	0,00%	-	-	0,00%		
7		PINTURA			R\$ 51.018,75		R\$	0,00%		-	0,00%		R\$	0,00%		
7.1		PAREDES			R\$ 51.018,75		R\$	0,00%		-	0,00%		-	0,00%		
7.1.1	M2	Pintura em latex acrílico 02 demãos sobre paredes internas, externas	2715,32	R\$ 11,93	R\$ 32.529,53	-	-	0,00%	-	-	0,00%	-	-	0,00%		
7.1.2	M2	Pintura em latex PVA 02 demãos sobre teto	498,03	R\$ 15,49	R\$ 7.714,48	-	-	0,00%	-	-	0,00%	-	-	0,00%		
7.1.3	M2	Pintura em esmalte sintético 02 demãos em esquadras de madeira	107,1	R\$ 20,68	R\$ 2.214,83	-	-	0,00%	-	-	0,00%	-	-	0,00%		
7.1.4	M2	Pintura em esmalte sintético 02 demãos em rodameio de madeira	19,13	R\$ 20,68	R\$ 395,61	-	-	0,00%	-	-	0,00%	-	-	0,00%		
7.1.9	M2	Pintura epoxi - 02 demãos	172,17	R\$ 47,42	R\$ 8.164,30	-	-	0,00%	-	-	0,00%	-	-	0,00%		
8		CAIXA D'ÁGUA - 30.000L			R\$ 3.982,45		R\$	0,00%		-	0,00%		R\$	0,00%		
8.1	m²	JATEAMENTO COMERCIAL EM ESTRUTURA DE AÇO CARBONO	39,72	R\$ 30,87	R\$ 1.226,16	-	-	0,00%	-	-	0,00%	-	-	0,00%		
8.2	m²	PINTURA COM TINTA EPOXIDICA DE FURDO PULVERIZADA SOBRE PERFIL METALICO EXECUTADO EM FABRICA (POR DEMÃO) AF_01/2020_P	2,86	R\$ 27,19	R\$ 77,76	-	-	0,00%	-	-	0,00%	-	-	0,00%		

ACCOR

Item	SERVIÇOS LICITADOS										Acumulado Anterior		Medição Anual		Acumulado Total	
	Descrição	Und	Quant.	P. Unit.	Total	Quant.	Valor	%	Quant.	Valor	%	Quant.	Valor	%		
8.3	PINTURA COM TINTA EPOXIDICA DE ACABAMENTO PULVERIZADA SOBRE PERFIL METALICO EXECUTADO EM FABRICA (02 DEMÃOS) AF_01/2020_P	m²	39,72	47,42	R\$ 1.883,52			0,00%			0,00%			0,00%		
8.4	Pintura de acabamento com aplicação de 02 demãos de esmalte sintético sobre superfícies metálicas - R1	m²	39,72	19,26	R\$ 765,01			0,00%			0,00%			0,00%		
9	INSTALAÇÃO HIDRÁULICA				R\$ 6.609,46		R\$	0,00%			0,00%		R\$ 2.100,18	31,78%		
9.1	TUBULAÇÕES E CONEXÕES DE PVC RIGIDO				R\$ 2.170,50			0,00%			0,00%		2.100,18	96,49%		
9.1.1	TUBO, PVC, SOLDÁVEL, DN 20MM, INSTALADO EM RAMAL OU SUB-RAMAL DE ÁGUA - FORNECIMENTO E INSTALAÇÃO, AF_06/2022	M	12	18,02	R\$ 216,24			0,00%			0,00%		216,24	100,00%		
9.1.2	TUBO, PVC, SOLDÁVEL, DN 25MM, INSTALADO EM PRUMADA DE ÁGUA - FORNECIMENTO E INSTALAÇÃO AF_06/2022	M	36	4,77	R\$ 171,72			0,00%			0,00%		96,40	55,96%		
9.1.3	TUBO, PVC, SOLDÁVEL, DN 32MM, INSTALADO EM PRUMADA DE ÁGUA - FORNECIMENTO E INSTALAÇÃO AF_06/2022	M	6	9,91	R\$ 57,06			0,00%			0,00%		57,06	100,00%		
9.1.4	Tubo PVC soldável Ø 60 mm, fornecimento e instalação	M	6	25,81	R\$ 154,86			0,00%			0,00%		154,86	100,00%		
9.1.5	Tubo PVC soldável Ø 75mm, fornecimento e instalação	M	6	42,05	R\$ 252,30			0,00%			0,00%		252,30	100,00%		
9.1.6	Tubo PVC soldável Ø 85mm, fornecimento e instalação	M	9	57,90	R\$ 521,10			0,00%			0,00%		521,10	100,00%		
9.1.7	Tubo PVC soldável Ø 110mm, fornecimento e instalação	M	6	101,63	R\$ 609,78			0,00%			0,00%		609,78	100,00%		
9.1.8	TUBO, PVC, SOLDÁVEL, DN 50MM, INSTALADO EM PRUMADA DE ÁGUA - FORNECIMENTO E INSTALAÇÃO AF_06/2022	M	12	16,12	R\$ 193,44			0,00%			0,00%		193,44	100,00%		
9.2	REGISTROS				R\$ 4.431,96			0,00%			0,00%			0,00%		
9.2.1	Registro de gaveta com canopla cromada - 1/2", fornecimento e instalação	UN	1	67,79	R\$ 67,79			0,00%			0,00%			0,00%		
9.2.2	Registro esfera borboleta bruto PVC - 1/2", fornecimento e instalação	UN	1	22,95	R\$ 22,95			0,00%			0,00%			0,00%		
9.2.3	Registro de gaveta com canopla cromada 1", fornecimento e instalação	UN	1	83,95	R\$ 83,95			0,00%			0,00%			0,00%		
9.2.4	Registro de gaveta com canopla cromada 1 1/2", fornecimento e instalação	UN	5	136,50	R\$ 682,50			0,00%			0,00%			0,00%		
9.2.5	Registro de gaveta com canopla cromada 3/4", fornecimento e instalação	UN	31	77,15	R\$ 2.391,65			0,00%			0,00%			0,00%		
9.2.6	Registro de pressão com canopla cromada 3/4", fornecimento e instalação	UN	16	73,32	R\$ 1.173,12			0,00%			0,00%			0,00%		
11	LOUÇAS E METAIS				R\$ 75.216,62		R\$	0,00%			0,00%		R\$	0,00%		
11.1	Bacia Sanitária Vogue Plus, Linha Conforto com abertura, cor Branco Gelb, código P.51, DECA, ou equivalente p/ de descarga, com acessórios, bolsa de borracha para lgação, tubo pvc lgação fornecimento e instalação	UN	2	1038,16	R\$ 2.076,32			0,00%			0,00%			0,00%		
11.2	Bacia Sanitária Convencional, código Izy P.11, DECA, ou equivalente com acessórios- fornecimento e instalação	UN	4	658,08	R\$ 2.632,32			0,00%			0,00%			0,00%		
11.3	Bacia Convencional Studio Kids, código Pl 16, para válvula de descarga, em keru branca, assento plástico, anel de vedação, tubo pvc lgação - fornecimento e instalação, Decca ou equivalente	UN	20	652,06	R\$ 13.041,20			0,00%			0,00%			0,00%		

Rua Luiz Domingues, S/N, Centro - BARRA DO CORAÍMA
 Accorregocio01@hotmail.com / 99 99643-2650

ACCOR

Item	Descrição	Und	Contratado		Acumulado Anterior		Medição Atual		Acumulado Total						
			Quant.	P. Unit.	Total	Quant.	Valor	%	Quant.	Valor	%				
11.4	Válvula de descarga 1 1/2", com registro, acabamento em metal cromado - fornecimento e instalação	UN	26	R\$ 347,45	R\$ 9.033,70						0,00%				0,00%
11.6	Assento Pedestal com abertura frontal Vogue Plus, Linha Conforto, cor Branco Gelb, código AP.52, DECA, ou equivalente	UN	2	R\$ 610,76	R\$ 1.221,52						0,00%				0,00%
11.7	Assento plástico Izy, código AP.01, DECA	und	4	R\$ 52,22	R\$ 208,88						0,00%				0,00%
11.8	Papeteira Metálica Linha Izy, código 2020 C37, DECA ou equivalente	un	26	R\$ 164,04	R\$ 4.265,04						0,00%				0,00%
11.9	Ducha Higiênica com registro e demarcação Izy, código 1984.C37, ACT, CA, DECA, ou equivalente	un	4	R\$ 291,33	R\$ 1.165,32						0,00%				0,00%
11.10	Lavatório de canto suspensão com mesa, linha Izy código L101.17, DECA ou equivalente, com válvula, sifão e ergate flexível cromados	un	4	R\$ 409,50	R\$ 1.638,00						0,00%				0,00%
11.11	Lavatório pequeno Ravena Izy cor branco gelo, com coluna suspensa, código L915 DECA ou equivalente	UN	6	R\$ 153,56	R\$ 921,36						0,00%				0,00%
11.12	Cuba de Embulir Oval cor Branco Gelo, código L.37, DECA, ou equivalente, em bancada, complementos (válvula, sifão e ergate flexível cromados), exceto torneira.	UN	22	R\$ 150,40	R\$ 3.308,80						0,00%				0,00%
11.13	Cuba industrial 50x40 profundidade 30 - HIDRONOX, ou equivalente, com sifão em metal cromado 1 1/2x1 1/2", válvula em metal cromado tipo americana 3 1/2x1 1/2" para pia - fornecimento e instalação	UN	3	R\$ 556,14	R\$ 1.668,42						0,00%				0,00%
11.14	Cuba inox Embulir 40x34x17cm, cuba 3, básica aço inoxidável com válvula, FRANKE, ou equivalente, com sifão em metal cromado 1 1/2x1 1/2", válvula em metal cromado tipo americana 3 1/2x1 1/2" para pia - fornecimento e instalação	UN	15	R\$ 556,14	R\$ 8.342,10						0,00%				0,00%
11.15	Dispenser Saboneteira Linha Excelência, código 7009, Melhoramentos ou equivalente	un	26	R\$ 144,73	R\$ 3.762,98						0,00%				0,00%
11.16	Dispenser Toalha Linha Excelência, código 7007, Melhoramentos ou equivalente	un	22	R\$ 51,23	R\$ 1.127,06						0,00%				0,00%
11.17	Barra de apoio, Linha conforto, código 2310.1060.ESC, aço inox polido, DECA ou equivalente	un	8	R\$ 111,46	R\$ 891,68						0,00%				0,00%
11.18	Barra de apoio de canto para lavatório, aço inox polido, Celite ou equivalente	un	4	R\$ 181,59	R\$ 726,36						0,00%				0,00%
11.19	Barra de apoio para chuveiro PME, em L	un	1	R\$ 702,83	R\$ 702,83						0,00%				0,00%
11.20	Barra metálica com pintura azul para proteção dos espelhos e chuveiro embulir 61-114"	M	20,6	R\$ 104,07	R\$ 2.143,84						0,00%				0,00%
11.21	Banheira Embulir em plástico tipo PVC, 77x45x20cm, Bungeito ou equivalente	un	4	R\$ 321,87	R\$ 1.287,48						0,00%				0,00%
11.22	Torneira elétrica LorientEasy, LORENZETTI ou equivalente	un	2	R\$ 144,00	R\$ 288,00						0,00%				0,00%
11.23	Torneira elétrica Forti Maxi, com mangueira plástica, código 76004 LORENZETTI ou equivalente	un	4	R\$ 144,00	R\$ 576,00						0,00%				0,00%
11.24	Torneira Acabamento para registro pequeno Linha Izy, código: 4900 C37 PQ, DECA ou equivalente (para chuveiros), Decca ou equivalente	UN	15	R\$ 69,53	R\$ 1.042,95						0,00%				0,00%

Rua Luz Domingues, SN, Centro - BARRA DO CORDA/MA
 Accorregocac01@hotmail.com 99 9964-2650

ACCOR

Item	Unid	Descrição	Contratado			Acumulado Anterior			Medição Atual			Acumulado Total		
			Quant.	P. Unit.	Total	Quant.	Valor	%	Quant.	Valor	%	Quant.	Valor	%
11.25	UN	Torneira para cozinha de mesa bica móvel Izy, código 1167 C37, DECA, ou equivalente	15	R\$ 137,20	R\$ 2.058,00	-	-	0,00%	-	-	0,00%	-	-	0,00%
11.26	UN	Torneira de parede de uso geral para Jardim ou tanque	11	R\$ 21,51	R\$ 236,61	-	-	0,00%	-	-	0,00%	-	-	0,00%
11.31	UN	Torneira para lavatório de mesa bica baixa Izy, código 1193 C37, DECA ou equivalente	32	R\$ 79,01	R\$ 2.528,32	-	-	0,00%	-	-	0,00%	-	-	0,00%
11.32	UN	Chuveiro Maxi Duchá, LORENZETTI, com Mangueira plástica desviador para duchas elétricas, código 8010-A, LORENZETTI, ou equivalente	15	R\$ 113,12	R\$ 1.696,80	-	-	0,00%	-	-	0,00%	-	-	0,00%
11.33	UN	Tanque Grande (40 L) cor Branco Gelo, código TQ.03, DECA, ou equivalente incluso torneira cromada	7	R\$ 948,39	R\$ 6.624,73	-	-	0,00%	-	-	0,00%	-	-	0,00%
12		INSTALAÇÃO DE GAS COMBUSTIVEL			R\$ 3.399,56		R\$ 841,14	24,74%				R\$ 841,14	24,74%	
12.1	M2	Tela metálica para ventilação com requadro em alumínio	0,16	R\$ 754,17	R\$ 120,67	-	-	0,00%	-	-	0,00%	-	-	0,00%
12.2	m	Fita anticorrosiva 5cmx30m(2 camadas)	3	R\$ 6,56	R\$ 19,74	-	-	0,00%	-	-	0,00%	-	-	0,00%
12.3	UN	Válvula esfero 3/4" NPT 300	4	R\$ 50,22	R\$ 200,88	-	-	0,00%	-	-	0,00%	-	-	0,00%
12.4	UN	União 3/4" NPT 300	3	R\$ 69,83	R\$ 209,49	-	-	0,00%	-	-	0,00%	-	-	0,00%
12.5	UN	Niple 3/4" NPT 300	6	R\$ 21,92	R\$ 131,52	-	-	0,00%	-	-	0,00%	-	-	0,00%
12.6	UN	Niple 1/2" NPT 300	4	R\$ 13,99	R\$ 55,96	-	-	0,00%	-	-	0,00%	-	-	0,00%
12.7	un	Niple 1/4" NPT 300	4	R\$ 17,16	R\$ 68,64	-	-	0,00%	-	-	0,00%	-	-	0,00%
12.8	UN	Tê redução 3/4" x 1/2"	1	R\$ 30,77	R\$ 30,77	-	-	0,00%	-	-	0,00%	-	-	0,00%
12.9	UN	Redução 1/2" x 1/4"	1	R\$ 14,08	R\$ 14,08	-	-	0,00%	-	-	0,00%	-	-	0,00%
12.10	UN	Luva de redução 3/4" x 1/2"	2	R\$ 26,57	R\$ 53,34	-	-	0,00%	-	-	0,00%	-	-	0,00%
12.11	un	Luva de redução 1/2" x 1/4"	2	R\$ 14,08	R\$ 28,16	-	-	0,00%	-	-	0,00%	-	-	0,00%
12.12	un	Joelho 1/2" NPT 300	2	R\$ 14,28	R\$ 28,56	-	-	0,00%	-	-	0,00%	-	-	0,00%
12.13	un	Regulador 1º estágio com manômetro	1	R\$ 721,10	R\$ 721,10	-	-	0,00%	-	-	0,00%	-	-	0,00%
12.14	un	Manômetro NPT 1/4" - 0 a 300 psi	1	R\$ 191,39	R\$ 191,39	-	-	0,00%	-	-	0,00%	-	-	0,00%
12.15	un	Mangueira Flexível	2	R\$ 56,00	R\$ 112,00	-	-	0,00%	-	-	0,00%	-	-	0,00%
12.16	un	Regulador 2º estágio com registro	2	R\$ 679,69	R\$ 1.359,38	-	-	0,00%	-	-	0,00%	-	-	0,00%
12.17	un	Placa de sinalização em pvc cod 1 - (348x348) Proibido fumar	1	R\$ 26,94	R\$ 26,94	-	-	0,00%	-	-	0,00%	-	-	0,00%
12.18	un	Placa de sinalização em pvc cod 6 - (348x348) Purgio infantil	1	R\$ 26,94	R\$ 26,94	-	-	0,00%	-	-	0,00%	-	-	0,00%
13		SISTEMA DE PROTEÇÃO CONTRA INCÊNDIO			R\$ 47.015,56		R\$ 8.841,48	18,81%				R\$ 8.841,48	18,81%	
13.1	UN	Extintor ABC - 6KG	7	R\$ 226,65	R\$ 1.586,55	-	-	0,00%	-	-	0,00%	-	-	0,00%
13.2	UN	Extintor CO2 - 6KG	1	R\$ 676,65	R\$ 676,65	-	-	0,00%	-	-	0,00%	-	-	0,00%
13.3	UN	Cotovelo 45º galvanizado 2 1/2"	2	R\$ 134,21	R\$ 268,42	-	-	0,00%	-	-	0,00%	-	-	0,00%
13.4	UN	Cotovelo 90º galvanizado 2 1/2"	7	R\$ 123,17	R\$ 862,19	-	-	0,00%	-	-	0,00%	-	-	0,00%
13.5	M	Tubo aço carbono 2 1/2"	1,25	R\$ 193,37	R\$ 241,71	-	-	0,00%	-	-	0,00%	-	-	0,00%
13.6	UN	Niple duplo aço galvanizado 2 1/2"	10	R\$ 75,42	R\$ 754,20	-	-	0,00%	-	-	0,00%	-	-	0,00%
13.7	M	Tê aço galvanizado 2 1/2"	4	R\$ 204,10	R\$ 816,40	-	-	0,00%	-	-	0,00%	-	-	0,00%
13.8	UN	Tubo aço galvanizado 65mm - 2 1/2" x 2 1/2"	65,27	R\$ 104,70	R\$ 6.833,77	-	-	0,00%	-	-	0,00%	-	-	0,00%
13.9	un	Adaptador storz - rosca interna 2 1/2"	3	R\$ 315,21	R\$ 945,63	-	-	0,00%	-	-	0,00%	-	-	0,00%
13.10	un	Caixa para abrigo de mangueira - 70x50x25 cm	3	R\$ 285,45	R\$ 856,35	-	-	0,00%	-	-	0,00%	-	-	0,00%
13.11	UN	Chave para conexão de mangueira tipo storz engate rápido - dupla 1 1/2" x 1 1/2"	3	R\$ 20,95	R\$ 62,85	-	-	0,00%	-	-	0,00%	-	-	0,00%
13.12	un	Esguicho jato solido 1 1/2" 16mm	3	R\$ 406,59	R\$ 1.219,77	-	-	0,00%	-	-	0,00%	-	-	0,00%

Rua Luiz Domingos, S/N, Centro - BARRA DO CORDAMA
 Accorregocid01@hotmail.com/99 99643-2650

ACCOR

Item	Descrição	Und	Contratado		Acumulado Anterior		Medição Atual		Acumulado Total				
			Quant.	P.Unit.	Quant.	Valor	Quant.	Valor	Quant.	Valor			
SERVIÇOS LICITADOS													
13.13	Manquinhos 1 1/2" 16mm	UN	6	R\$ 555,16	R\$ 3.330,96	-	-	3	240,84	3,00	240,84	0,00%	100,00%
13.14	Nipe paralelo em ferro maleável 2 1/2"	UN	3	R\$ 80,28	R\$ 240,84	-	-	3	795,72	3,00	795,72	100,00%	100,00%
13.15	Redução garafão tipo Storz - 2 1/2 x 1 1/2"	un	3	R\$ 265,24	R\$ 795,72	-	-	3	964,77	3,00	964,77	100,00%	100,00%
13.16	Registro globo 2 1/2" 45°	un	3	R\$ 321,59	R\$ 964,77	-	-	-	-	-	-	0,00%	0,00%
13.15	Registro globo 2 1/2" 45°	un	3	R\$ 85,90	R\$ 257,70	-	-	-	-	-	-	0,00%	0,00%
13.16	Registro globo com corrente tipo storz 1 1/2"	UN	3	R\$ 236,78	R\$ 710,34	-	-	-	-	-	-	0,00%	0,00%
13.17	Tampão cego do registro tipo storz 1 1/2"	UN	5	R\$ 183,90	R\$ 919,50	-	-	2	894,60	2,00	894,60	100,00%	100,00%
13.18	Válvula de retenção do registro tipo storz 1 1/2"	UN	2	R\$ 447,30	R\$ 894,60	-	-	4	1.137,80	4,00	1.137,80	100,00%	100,00%
13.19	Válvula de retenção vertical 2 1/2"	UN	4	R\$ 284,45	R\$ 1.137,80	-	-	-	-	-	-	0,00%	0,00%
13.20	União de ferro conico macho-femra 2 1/2"	UN	40	R\$ 259,86	R\$ 10.394,40	-	-	-	-	-	-	0,00%	0,00%
13.21	Luminária de emergência com lâmpada fluorescente 9W de 1 hora	M2	8	R\$ 11,64	R\$ 93,12	-	-	-	-	-	-	0,00%	0,00%
13.22	Marcação no Piso - 1 x 1m para extintor	M2	3	R\$ 11,64	R\$ 34,92	-	-	-	-	-	-	0,00%	0,00%
13.23	Marcação no Piso - 1 x 1m para hidrante	un	2	R\$ 607,576	R\$ 1.215,152	-	-	-	-	-	-	0,00%	0,00%
13.24	Conjunto motobomba trifásico EC-21 R 1 1/2 3 CV	un	2	R\$ 16,35	R\$ 32,70	-	-	-	-	-	-	0,00%	0,00%
13.25	Placa de sinalização em pvc cod 26 - (300x300) Hidrante de incêndio	un	15	R\$ 13,74	R\$ 206,10	-	-	-	-	-	-	0,00%	0,00%
13.26	Placa de sinalização em pvc cod 12 - (316x158) Saída de emergência	un	3	R\$ 13,74	R\$ 41,22	-	-	-	-	-	-	0,00%	0,00%
13.27	Placa de sinalização em pvc cod 17 - (316x158) Mensagem	un	8	R\$ 16,35	R\$ 130,80	-	-	-	-	-	-	0,00%	0,00%
13.28	Placa de sinalização em pvc cod 263 - (300x300) Exuntor de Incêndio	un	8	R\$ 16,35	R\$ 130,80	-	-	-	-	-	-	0,00%	0,00%
14	INSTALAÇÕES ELÉTRICAS - 220V				R\$ 181.381,77				R\$ 5.284,99		R\$ 5.284,99	2,91%	2,91%
14.1	CENTRO DE DISTRIBUIÇÃO				R\$ 3.165,08							0,00%	0,00%
14.1.1	Quatro de medição em alta tensão, dim. 0.60x0.60x0.40m	un	2	R\$ 1.582,54	R\$ 3.165,08	-	-	-	-	-	-	0,00%	0,00%
14.2	DISJUNTORES				R\$ 294,57							0,00%	0,00%
14.2.1	Disjuntor unipolar termomagnético 10A	UN	27	R\$ 10,91	R\$ 294,57	-	-	-	-	-	-	0,00%	0,00%
14.2.2	Disjuntor unipolar termomagnético 16A	UN	18	R\$ 11,52	R\$ 207,36	-	-	-	-	-	-	0,00%	0,00%
14.2.3	Disjuntor unipolar termomagnético 20A	UN	14	R\$ 12,89	R\$ 177,66	-	-	-	-	-	-	0,00%	0,00%
14.2.4	Disjuntor unipolar termomagnético 25A	UN	20	R\$ 12,89	R\$ 257,80	-	-	-	-	-	-	0,00%	0,00%
14.2.5	Disjuntor unipolar termomagnético 32A	UN	3	R\$ 75,97	R\$ 227,91	-	-	-	-	-	-	0,00%	0,00%
14.2.6	Disjuntor tripolar termomagnético 63A	UN	2	R\$ 111,21	R\$ 222,42	-	-	-	-	-	-	0,00%	0,00%
14.2.7	Disjuntor unipolar termomagnético 63A	UN	2	R\$ 735,02	R\$ 1.470,04	-	-	-	-	-	-	0,00%	0,00%
14.2.8	Disjuntor unipolar termomagnético 160A	UN	1	R\$ 183,10	R\$ 183,10	-	-	-	-	-	-	0,00%	0,00%
14.2.9	Disjuntor bipolar termomagnético 100A	un	2	R\$ 234,69	R\$ 469,38	-	-	-	-	-	-	0,00%	0,00%
14.2.10	Interruptor bipolar DR - 25A	un	2	R\$ 156,77	R\$ 313,54	-	-	-	-	-	-	0,00%	0,00%
14.2.11	Interruptor bipolar DR - 63A	un	1	R\$ 209,92	R\$ 209,92	-	-	-	-	-	-	0,00%	0,00%
14.2.12	Dispositivo de proteção contra surto - 175V - 40KA	un	12	R\$ 64,40	R\$ 772,80	-	-	-	-	-	-	0,00%	0,00%
14.2.13	Dispositivo de proteção contra surto - 175V - 80KA	un	4	R\$ 85,35	R\$ 341,40	-	-	-	-	-	-	0,00%	0,00%
14.3	ELETRODUTOS E ACESSÓRIOS				R\$ 27.986,21				R\$ 5.284,99		R\$ 5.284,99	18,90%	18,90%
14.3.1	Eletroduto PVC flexível reforçado, Ø25mm (DN 1")	M	368,20	R\$ 10,37	R\$ 3.818,23	-	-	184,1	1.809,12	184,1	1.809,12	60,00%	60,00%
14.3.2	Eletroduto PVC flexível reforçado, Ø32mm (DN 1 1/2")	M	463,40	R\$ 14,57	R\$ 6.751,74	-	-	231,7	3.375,87	231,7	3.375,87	50,00%	50,00%
14.3.3	Inclusive conexões												

ACCOR

Item	Descrição	Und	Contratado			Acumulado Anterior			Medição Atual			Acumulado Total		
			Quant.	P. Unit.	Total	Quant.	Valor	%	Quant.	Valor	%	Quant.	Valor	%
14.3.3	Eletroduto PVC flexível corrugado reforçado, Ø50mm (DN 2") inclusive conexões	M	12,80	R\$ 17,11	R\$ 219,01	-	-	0,00%	-	-	0,00%	-	-	0,00%
14.3.4	Eletroduto PVC flexível corrugado reforçado, Ø75mm (DN 3") inclusive conexões	M	21,60	R\$ 35,18	R\$ 759,89	-	-	0,00%	-	-	0,00%	-	-	0,00%
14.3.5	Eletroduto PVC flexível corrugado reforçado, Ø100mm (DN 4") inclusive conexões	M	18,80	R\$ 64,99	R\$ 1.221,81	-	-	0,00%	-	-	0,00%	-	-	0,00%
14.3.6	Eletroduto PVC flexível corrugado reforçado, Ø126mm (DN 5") inclusive conexões	m	5,50	R\$ 130,04	R\$ 715,22	-	-	0,00%	-	-	0,00%	-	-	0,00%
14.3.7	Eletroduto PVC flexível corrugado reforçado, Ø150mm (DN 6") inclusive conexões	m	27,20	R\$ 188,63	R\$ 2.224,68	-	-	0,00%	-	-	0,00%	-	-	0,00%
14.3.8	Eletroduto Ferro Galvanizado DN 25mm (1") inclusive conexões	M	45,70	R\$ 48,68	R\$ 2.224,68	-	-	0,00%	-	-	0,00%	-	-	0,00%
14.3.9	Eletroduto Ferro Galvanizado DN 32mm (1 1/4") inclusive conexões	M	29,50	R\$ 37,61	R\$ 1.109,50	-	-	0,00%	-	-	0,00%	-	-	0,00%
14.3.10	Eletroduto Ferro Galvanizado DN 20mm (3/4") inclusive conexões	M	80,60	R\$ 23,46	R\$ 1.890,88	-	-	0,00%	-	-	0,00%	-	-	0,00%
14.3.11	Eletroduto Ferro Galvanizado DN 100mm (4") inclusive conexões	M	14,70	R\$ 280,21	R\$ 4.119,09	-	-	0,00%	-	-	0,00%	-	-	0,00%
14.4	CABOS E FIOS (CONDUTORES)				R\$ 89.437,48			0,00%			0,00%			0,00%
14.4.1	Cabo flexível de cobre isolado unipolar, anti-chamas, 450/750V, #2,5 mm²	M	5130,5	R\$ 3,96	R\$ 20.316,78	-	-	0,00%	-	-	0,00%	-	-	0,00%
14.4.2	Cabo flexível de cobre isolado unipolar, anti-chamas, 450/750V, #4 mm²	M	506,6	R\$ 6,12	R\$ 3.100,39	-	-	0,00%	-	-	0,00%	-	-	0,00%
14.4.3	Cabo flexível de cobre isolado unipolar, anti-chamas, 450/750V, #6 mm²	M	4039,6	R\$ 8,54	R\$ 34.498,18	-	-	0,00%	-	-	0,00%	-	-	0,00%
14.4.4	Cabo flexível de cobre isolado unipolar, anti-chamas, 450/750V, #10 mm²	M	2530,5	R\$ 9,94	R\$ 25.153,17	-	-	0,00%	-	-	0,00%	-	-	0,00%
14.4.5	Cabo flexível de cobre isolado unipolar, anti-chamas, 450/750V, #16 mm²	M	186,9	R\$ 14,21	R\$ 2.655,65	-	-	0,00%	-	-	0,00%	-	-	0,00%
14.4.6	Cabo flexível de cobre isolado unipolar, anti-chamas, 450/750V, #25 mm²	M	52,1	R\$ 21,82	R\$ 1.136,82	-	-	0,00%	-	-	0,00%	-	-	0,00%
14.4.7	Cabo flexível de cobre isolado unipolar, anti-chamas, 450/750V, #50 mm²	M	51,3	R\$ 50,22	R\$ 2.576,29	-	-	0,00%	-	-	0,00%	-	-	0,00%
14.5	ELETROCALHAS				R\$ 9.740,75			0,00%			0,00%			0,00%
14.5.1	Eletrocalha lisa tipo U 100x100mm com Tampa, inclusive conexões	un	0,7	R\$ 112,92	R\$ 79,04	-	-	0,00%	-	-	0,00%	-	-	0,00%
14.5.2	Eletrocalha lisa tipo U 100x50mm com Tampa, inclusive conexões	m	18,7	R\$ 35,00	R\$ 654,50	-	-	0,00%	-	-	0,00%	-	-	0,00%
14.5.3	Eletrocalha lisa tipo U 100x75mm com Tampa, inclusive conexões	un	3,0	R\$ 97,90	R\$ 352,44	-	-	0,00%	-	-	0,00%	-	-	0,00%
14.5.4	Eletrocalha lisa tipo U 150x50mm com Tampa, inclusive conexões	un	6	R\$ 112,39	R\$ 674,34	-	-	0,00%	-	-	0,00%	-	-	0,00%
14.5.5	Eletrocalha lisa tipo U 200x50mm com Tampa, inclusive conexões	un	4,3	R\$ 127,13	R\$ 546,66	-	-	0,00%	-	-	0,00%	-	-	0,00%
14.5.6	Eletrocalha lisa tipo U 300x75mm com Tampa, inclusive conexões	m	4,4	R\$ 83,43	R\$ 367,09	-	-	0,00%	-	-	0,00%	-	-	0,00%
14.5.7	Eletrocalha lisa tipo U 500x50mm com Tampa, inclusive conexões	m	4,5	R\$ 170,38	R\$ 766,71	-	-	0,00%	-	-	0,00%	-	-	0,00%
14.5.8	Eletrocalha lisa tipo U 50x50mm com Tampa, inclusive conexões	un	35,3	R\$ 55,66	R\$ 1.964,80	-	-	0,00%	-	-	0,00%	-	-	0,00%
14.5.9	Eletrocalha lisa tipo U 75x50mm com Tampa, inclusive conexões	un	6	R\$ 75,30	R\$ 451,80	-	-	0,00%	-	-	0,00%	-	-	0,00%
14.5.10	Eletrocalha lisa tipo U 75x75mm com Tampa, inclusive conexões	un	1,3	R\$ 29,37	R\$ 38,18	-	-	0,00%	-	-	0,00%	-	-	0,00%
14.5.11	Supporte vertical eletrocalha 120x146mm	un	2	R\$ 69,35	R\$ 138,70	-	-	0,00%	-	-	0,00%	-	-	0,00%
14.5.12	Supporte vertical eletrocalha 120x160mm	un	3	R\$ 69,35	R\$ 208,05	-	-	0,00%	-	-	0,00%	-	-	0,00%
14.5.13	Supporte vertical eletrocalha 120x204mm	un	3	R\$ 69,35	R\$ 208,05	-	-	0,00%	-	-	0,00%	-	-	0,00%
14.5.14	Supporte vertical eletrocalha 70x125mm	un	3	R\$ 69,35	R\$ 208,05	-	-	0,00%	-	-	0,00%	-	-	0,00%
14.5.15	Supporte vertical eletrocalha 70x154mm	un	4	R\$ 69,35	R\$ 277,40	-	-	0,00%	-	-	0,00%	-	-	0,00%

Rua Luz Domingues, S/N, Centro - BARRA DO CORDAUA
 Accorrecopa01@hotmail.com 99 99643-2650

ACCOR

Item	Descrição	Und	Contratado			Acumulado Anterior			Medição Atual			Acumulado Total		
			Quant.	P. Unit.	Total	Quant.	Valor	%	Quant.	Valor	%	Quant.	Valor	%
14.5.16	Supporte vertical electrocaba 70x183mm	un	3	69,35	R\$ 208,05	-	-	0,00%	-	-	0,00%	-	-	0,00%
14.5.17	Supporte vertical electrocaba 70x183mm	un	20	69,35	R\$ 1.387,00	-	-	0,00%	-	-	0,00%	-	-	0,00%
14.5.18	Supporte vertical electrocaba 70x183mm	un	11	69,35	R\$ 762,85	-	-	0,00%	-	-	0,00%	-	-	0,00%
14.5.19	Supporte vertical electrocaba 95x114mm	un	4	69,35	R\$ 277,40	-	-	0,00%	-	-	0,00%	-	-	0,00%
14.5.20	Tala plana perfurada 50mm	un	28	6,08	R\$ 142,24	-	-	0,00%	-	-	0,00%	-	-	0,00%
14.5.21	Tala plana perfurada 75mm	un	4	6,85	R\$ 27,40	-	-	0,00%	-	-	0,00%	-	-	0,00%
14.6	ILUMINAÇÃO E TOMADAS				R\$ 45.924,34									
14.6.1	Tomada universal, 2P+T, 10A, cor branca, completa	UN	178	34,67	R\$ 6.171,26	-	-	0,00%	-	-	0,00%	-	-	0,00%
14.6.2	Tomada universal, 2P+T, 20A, cor branca, completa	UN	18	36,93	R\$ 664,74	-	-	0,00%	-	-	0,00%	-	-	0,00%
14.6.3	Interruptor simples 10 A, completa	UN	56	50,14	R\$ 2.807,84	-	-	0,00%	-	-	0,00%	-	-	0,00%
14.6.4	Luminárias 2x36W completa	UN	111	159,12	R\$ 17.662,32	-	-	0,00%	-	-	0,00%	-	-	0,00%
14.6.5	Luminárias 2x14 W completa	UN	17	116,86	R\$ 1.986,62	-	-	0,00%	-	-	0,00%	-	-	0,00%
14.6.6	Luminárias 2x36 com abajour, completa	UN	40	159,12	R\$ 6.364,80	-	-	0,00%	-	-	0,00%	-	-	0,00%
14.6.7	Luminária de piso, com lâmpada vapor metálico 70W	UN	15	471,29	R\$ 7.069,35	-	-	0,00%	-	-	0,00%	-	-	0,00%
14.6.8	Projektor com lâmpada de vapor metálico 150W	UN	4	384,23	R\$ 1.536,92	-	-	0,00%	-	-	0,00%	-	-	0,00%
14.6.9	Projektor com lâmpada de vapor metálico 250W	UN	1	384,23	R\$ 384,23	-	-	0,00%	-	-	0,00%	-	-	0,00%
14.6.10	Arandelas de sobrepôr com 1 lâmpada fluorescente compacta de 60W	UN	16	79,66	R\$ 1.274,56	-	-	0,00%	-	-	0,00%	-	-	0,00%
15	INSTALAÇÕES DE CLIMATIZAÇÃO				R\$ 795,00									
15.1	Tubo PVC sokalável Ø 25 mm, inclusive conexões	M	120	4,77	R\$ 572,40	-	-	0,00%	-	-	0,00%	-	-	0,00%
15.2	Joelho 45 - 25mm, fornecimento e instalação	UN	42	5,30	R\$ 222,60	-	-	0,00%	-	-	0,00%	-	-	0,00%
16	INSTALAÇÕES DE REDE ESTRUTURADA				R\$ 60.486,36									
16.1	EQUIPAMENTOS PASSIVOS				R\$ 18.012,69									
16.1.1	Patch Panel 19" - 24 portas, Categoria 6	un	2	1095,80	R\$ 2.191,60	-	-	0,00%	-	-	0,00%	-	-	0,00%
16.1.2	Patch Panel 19" - 48 portas, Categoria 6	un	2	3390,14	R\$ 6.780,28	-	-	0,00%	-	-	0,00%	-	-	0,00%
16.1.3	Switch de 24 portas	un	1	1289,69	R\$ 1.289,69	-	-	0,00%	-	-	0,00%	-	-	0,00%
16.1.4	Switch de 48 portas	un	2	1267,86	R\$ 2.535,72	-	-	0,00%	-	-	0,00%	-	-	0,00%
16.1.5	Bloco 110 para rack, 19" 100 pares	un	18	255,55	R\$ 4.599,90	-	-	0,00%	-	-	0,00%	-	-	0,00%
16.1.7	Guias de cabos simples	un	2	22,95	R\$ 45,92	-	-	0,00%	-	-	0,00%	-	-	0,00%
16.1.8	Guias de Cabos Vertical, fechado	un	1	22,95	R\$ 22,95	-	-	0,00%	-	-	0,00%	-	-	0,00%
16.1.9	Guias de Cabos vertical	un	2	22,95	R\$ 45,92	-	-	0,00%	-	-	0,00%	-	-	0,00%
16.1.10	Guias de Cabos Superior, fechado	un	1	22,95	R\$ 22,95	-	-	0,00%	-	-	0,00%	-	-	0,00%
16.1.11	Perfil de montagem	un	1	35,50	R\$ 35,50	-	-	0,00%	-	-	0,00%	-	-	0,00%
16.1.12	Anel organizador de cabos	un	2	8,13	R\$ 16,26	-	-	0,00%	-	-	0,00%	-	-	0,00%
16.1.13	Bandeja deslizante perfurada	un	2	178,79	R\$ 357,58	-	-	0,00%	-	-	0,00%	-	-	0,00%
16.1.14	Kf pês niveladores	un	2	34,20	R\$ 68,40	-	-	0,00%	-	-	0,00%	-	-	0,00%
16.2	CABOS EM PAR TRANÇADOS				R\$ 18.677,35									
16.2.1	Cabo UTP Categoria 5e	m	144	3,71	R\$ 534,24	-	-	0,00%	-	-	0,00%	-	-	0,00%
16.2.2	Cabo UTP-6 (24AWG)	m	3.191,30	4,01	R\$ 12.787,11	-	-	0,00%	-	-	0,00%	-	-	0,00%
16.2.3	Cabo coaxial	M	450	11,88	R\$ 5.346,00	-	-	0,00%	-	-	0,00%	-	-	0,00%
16.3	CABOS DE CONEXÃO				R\$ 3.727,00									
16.3.1	Cabos de conexões - Patch cord categoria 6 - 2,5 metros	un	100	35,63	R\$ 3.563,00	-	-	0,00%	-	-	0,00%	-	-	0,00%
16.3.2	Plugue 100 IDC - 4 pares	un	96	1,50	R\$ 144,00	-	-	0,00%	-	-	0,00%	-	-	0,00%

Rua Luiz Domingues, S/N, Centro - BARRA DO CORDAMA
Accor@accor01@hotmail.com/99.99643-2650

ACCOR

Item	SERVIÇOS LICITADOS		Und	Contratado			Acumulado Anterior			Medição Atual			Acumulado Total		
	Descrição	Quant.		P. Unit.	Total	Quant.	Valor	%	Quant.	Valor	%	Quant.	Valor	%	
16.4	TOMADAS														
16.4.1	Tomada modular RJ-45 Categoria 6	un	72	R\$ 70,25	R\$ 5.068,00			0,00%			0,00%			0,00%	
16.4.2	Placa 2x4" 1 módulo RJ45	un	24	R\$ 12,78	R\$ 306,72			0,00%			0,00%			0,00%	
16.4.3	Placa 2x4" 2 módulo RJ45	un	24	R\$ 12,78	R\$ 306,72			0,00%			0,00%			0,00%	
16.4.4	Conector de TV Tipo F (Coaxial)	UN	16	R\$ 19,05	R\$ 304,80			0,00%			0,00%			0,00%	
16.4.5	Placa 2x4" para TV/SAT	un	16	R\$ 12,78	R\$ 204,48			0,00%			0,00%			0,00%	
16.4.6	Central FAX 50/300	un	1	R\$ 1136,50	R\$ 1.136,50			0,00%			0,00%			0,00%	
16.5	CAIXAS E ACESSÓRIOS														
16.5.1	Caixa de passagem em alvenaria 30x30x12 com tampa de ferro fundido	UN	4	R\$ 266,11	R\$ 1.064,44			0,00%			0,00%			0,00%	
16.5.2	Caixa de passagem PVC 4x2" - fechamento e instalação	UN	48	R\$ 17,78	R\$ 853,44			0,00%			0,00%			0,00%	
16.6	ELETRODUTOS E ACESSÓRIOS														
16.6.1	Eletroduto PVC flexível 1", inclusive conexões	M	14,70	R\$ 10,37	R\$ 152,44			0,00%	14,7	R\$ 152,44	100,00%	14,70	R\$ 152,44	100,00%	
16.6.2	Eletroduto PVC flexível 3/4", inclusive conexões	M	154,70	R\$ 9,08	R\$ 1.404,68			0,00%	77,35	R\$ 702,34	50,00%	77,35	R\$ 702,34	50,00%	
16.6.3	Eletroduto PVC flexível 1 1/2", inclusive conexões	M	5,30	R\$ 14,57	R\$ 77,22			0,00%	5,3	R\$ 77,22	100,00%	5,30	R\$ 77,22	100,00%	
16.6.4	Eletroduto Femo Galvanizado, Ø 1", fornecimento e instalação	M	5,80	R\$ 48,68	R\$ 282,34			0,00%			0,00%			0,00%	
16.6.5	Eletroduto Femo Galvanizado, Ø 2 1/2", fornecimento e instalação	M	22,00	R\$ 133,78	R\$ 2.943,16			0,00%			0,00%			0,00%	
16.6.6	Luva aço galvanizado 1" - fornecimento e instalação	UN	1,00	R\$ 34,74	R\$ 34,74			0,00%			0,00%			0,00%	
16.6.7	Luva aço galvanizado 2 1/2" - fornecimento e instalação	UN	6,00	R\$ 176,01	R\$ 1.056,06			0,00%			0,00%			0,00%	
16.6.8	Eletrocabha lisa com tampa 100 x 100 mm, inclusive conexões	m	5,40	R\$ 112,92	R\$ 609,77			0,00%			0,00%			0,00%	
16.6.9	Eletrocabha lisa com tampa 100 x 50 mm, inclusive conexões	m	10,20	R\$ 35,00	R\$ 357,00			0,00%			0,00%			0,00%	
16.6.10	Eletrocabha lisa com tampa 50 x 50 mm, inclusive conexões	m	65,50	R\$ 55,66	R\$ 3.645,73			0,00%			0,00%			0,00%	
16.6.11	Eletrocabha lisa com tampa 7,5 x 50 mm, inclusive conexões	m	3,60	R\$ 75,30	R\$ 271,08			0,00%			0,00%			0,00%	
17	SISTEMA DE EXAUSTÃO MECÂNICA														
17.1	Coifa em aço inox escovado AISI 304, tpo central, com filtros metálicos, descarga vertical superior com diam=30cm, Exaustor, duto, chapéu chinês, filtro, dimensões: Larg=1200 x Prof=900 x alt=600mm	un	1	R\$ 8.410,03	R\$ 8.410,03			0,00%			0,00%			0,00%	
18	SISTEMA DE PROTEÇÃO CONTRA DESCARGAS ATMOSFERICAS (SPDA)														
18.1	Plata-rolos tipo Franklin em aço inox 3 pontas em haste de 3 m x 1 1/2" tipo bitola	M	3	R\$ 135,16	R\$ 405,48			0,00%			0,00%			0,00%	
18.2	Verghalão CA - 25 # 10 mm2	UN	42	R\$ 10,81	R\$ 454,02			0,00%			0,00%			0,00%	
18.3	Conector men-gar em bronze estanhado Tel-583	un	12	R\$ 11,31	R\$ 135,72			0,00%			0,00%			0,00%	
18.4	Parafuso ferda em aço inox 4,2 x 32mm e bucha de nylon	M	24	R\$ 0,53	R\$ 12,72			0,00%			0,00%			0,00%	
18.5	Presilha em latão	M	24	R\$ 2,47	R\$ 59,28			0,00%			0,00%			0,00%	
18.6	Caixa de equalização de potências 200x200mm em aço com barnamento, espessura 6mm	UN	1	R\$ 353,79	R\$ 353,79			0,00%			0,00%			0,00%	
18.7	Escavação de vala para abastecimento		39	R\$ 76,35	R\$ 2.977,65			0,00%			0,00%			0,00%	
18.8	Haste tipo coopperweld 5/8" x 2,40m		12	R\$ 41,10	R\$ 493,20			0,00%			0,00%			0,00%	
18.9	Cordãoalha de cobre nu 16 mm2		5	R\$ 34,04	R\$ 170,20			0,00%			0,00%			0,00%	
18.10	Cordãoalha de cobre nu 35 mm2		330	R\$ 64,82	R\$ 21.390,60			0,00%			0,00%			0,00%	
18.11	Cordãoalha de cobre nu 50 mm2		260	R\$ 83,24	R\$ 21.642,40			0,00%			0,00%			0,00%	
18.12	Caixa de inspeção PVC de 12", com tampa de ferro fundido conforme detalhe no projeto		4	R\$ 679,58	R\$ 2.717,52			0,00%			0,00%			0,00%	
18.13	Conector de bronze para haste de 5/8" e cabo de 50 mm²		12	R\$ 6,09	R\$ 73,08			0,00%			0,00%			0,00%	

Rua Luiz Domingues, S/N, Centro - BARRA DO CORDA/MA
 Accorresposic01@hotmail.com / 99 99643-2650

ACCOR

Item	SERVICOS LICITADOS Descrição	Contratado			Acumulado Anterior			Medição Atual			Acumulado Total			
		Und	Quant.	P. Unit.	Total	Quant.	Valor	%	Quant.	Valor	%	Quant.	Valor	%
19	SERVICOS COMPLEMENTARES				R\$ 55.232,18									
19.1	Bancada em granito craza andorinha - espessura 2cm, conforme projeto	M2	48,53	312,41	R\$ 15.161,26			0,00%			0,00%			0,00%
19.2	Prateira acabamentos em granito craza andorinha - espessura 2cm, conforme projeto	M2	56,26	312,41	R\$ 17.576,19			0,00%			0,00%			0,00%
19.3	Prateira as e resguardos em inox	M2	48,02	144,93	R\$ 6.959,64			0,00%			0,00%			0,00%
19.6	Bancos de concreto	M	7,22	183,62	R\$ 1.325,74			0,00%			0,00%			0,00%
19.7	Banco e acabamento em granito	M2	3,52	312,41	R\$ 1.130,92			0,00%			0,00%			0,00%
19.8	Poltrô em granito craza, largura=17,00cm espessura variável e pargadeira	M	106,8	86,90	R\$ 9.280,93			0,00%			0,00%			0,00%
19.9	Conjunto de mastros para bandeiras, em tubo ferro galvanizado telescópico (alt. 7m (0mx2' + 4mx1 1/2'))	UM	1	3797,61	R\$ 3.797,61			0,00%			0,00%			0,00%
20	CAIXA D'ÁGUA - 30.000L				R\$ 49.789,84									
20.1	Alça de içamento	KG	2	7,52	R\$ 15,04			0,00%			0,00%			0,00%
20.2	Suporte de luz piloto	un	1	27,64	R\$ 27,64			0,00%			0,00%			0,00%
20.3	Suporte para cinto de segurança	un	1	30,08	R\$ 30,08			0,00%			0,00%			0,00%
20.4	Suporte para Pára-cho	un	1	382,87	R\$ 382,87			0,00%			0,00%			0,00%
20.5	Escada interna e externa tipo manilha, inclusive pintura	M	8,4	67,12	R\$ 563,81			0,00%			0,00%			0,00%
20.6	Guarda corpo de 1,2m de altura	M	6,97	440,48	R\$ 3.070,15			0,00%			0,00%			0,00%
20.7	Chapa de aço carbono de alta resistência a corrosão e qualidade estrutural, com soltas interna e externa, para confecção do reservatório conforme projeto	kg	1.000,00	45,51	R\$ 45.510,00			0,00%			0,00%			0,00%
20.8	Sistema de ancoragem com 5 metros, conforme projeto	un	1	190,26	R\$ 190,26			0,00%			0,00%			0,00%
21	SERVICOS FINAIS				R\$ 3.458,43									
21.1	Limpeza geral	m²	1510,23	2,29	R\$ 3.458,43			0,00%			0,00%			0,00%
SERVICOS														
Discriminação detalhada														
TOTAL GERAL					1.226.991,93									
BDI - 20,42%					250.551,75									
TOTAL COM BDI					1.477.543,68									
Valor Total desta medição: SESSENTA E QUATRO MIL CENTO E OITENTA E UM REAIS E TRÊS CENTAVOS														
SERVICOS														
Discriminação detalhada														
TOTAL GERAL					1.226.991,93									
BDI - 20,42%					250.551,75									
TOTAL COM BDI					1.477.543,68									

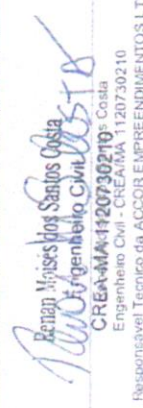
 Renan Mays dos Santos Costa
 CREA-MA: 1120730210
 Engenheiro Civil - CREA/MA 1120730210
 Responsável Técnico da ACCOR EMPREENDIMENTOS LTDA

Rua Luz Domingues, S/N, Centro - BARRA DO CORDAÍMA
 Accorregoc01@hotmail.com/99.99643-2650



Anotação de Responsabilidade Técnica - ART
Lei nº 6.496, de 7 de dezembro de 1977

CREA-MA

ART OBRA / SERVIÇO
Nº MA20240790585

Conselho Regional de Engenharia e Agronomia do Estado do Maranhão

INICIAL

1. Responsável Técnico

RENAN MOISES DOS SANTOS COSTA

Título profissional: **ENGENHEIRO CIVIL**

RNP: **1120730210**

Registro: **1120730210MA**

Empresa contratada: **ACCOR EMPREENDIMENTOS LTDA**

Registro : **0005437210-MA**

2. Dados do Contrato

Contratante: **PREFEITURA MUNICIPAL DE CAXIAS / MA**

CPF/CNPJ: **06.082.820/0001-56**

PRAÇA DIAS CARNEIRO

Nº: **600**

Complemento:

Bairro: **CENTRO**

Cidade: **CAXIAS**

UF: **MA**

CEP: **65604090**

Contrato: **Não especificado**

Celebrado em:

Valor: **R\$ 1.477.658,66**

Tipo de contratante: **Pessoa Jurídica de Direito Público**

Ação Institucional: **Outros**

3. Dados da Obra/Serviço

RUA CAJUÍ

Nº: **----**

Complemento:

Bairro: **LUIZA QUEIROZ**

Cidade: **CAXIAS**

UF: **MA**

CEP: **65607700**

Data de Início: **17/04/2024**

Previsão de término: **17/04/2025**

Coordenadas Geográficas: **-4.902010, -43.346380**

Finalidade: **SEM DEFINIÇÃO**

Código: **Não Especificado**

Proprietário: **PREFEITURA MUNICIPAL DE CAXIAS / MA**

CPF/CNPJ: **06.082.820/0001-56**

4. Atividade Técnica

	Quantidade	Unidade
16 - Execução		
49 - Execução de obra > GEOTECNIA E GEOLOGIA DA ENGENHARIA > OBRAS DE TERRA > DE OBRAS DE TERRA > #3.3.1.8 - LIMPEZA DE TERRENO	1.510,23	m²
49 - Execução de obra > CONSTRUÇÃO CIVIL > EDIFICAÇÕES > DE VEDAÇÃO > #1.1.8.3 - COM OUTRO MATERIAL	22,63	m²
49 - Execução de obra > CONSTRUÇÃO CIVIL > EDIFICAÇÕES > DE EDIFICAÇÃO > #1.1.1.2 - DE MADEIRA	51,00	un
49 - Execução de obra > CONSTRUÇÃO CIVIL > EDIFICAÇÕES > DE EDIFICAÇÃO > #1.1.1.5 - EM OUTROS MATERIAIS	1.236,30	m²

Após a conclusão das atividades técnicas o profissional deve proceder a baixa desta ART

5. Observações

REFERENTE AOS SERVIÇOS DE CONCLUSÃO DA CRECHE PROINFÂNCIA 1, LOCALIZADA NA RUA CAJUÍ, LUIZA QUEIROZ, NO MUNICÍPIO DE CAXIAS/MA, CONFORME O CONTRATO Nº 001 DA CONCORRENCIA PUBLICA Nº 008/2023, PROCESSO ADMINISTRATIVO Nº 00887/2023.

6. Declarações

- Declaro que estou cumprindo as regras de acessibilidade previstas nas normas técnicas da ABNT, na legislação específica e no decreto n. 5296/2004.

- Cláusula Compromissória: Qualquer conflito ou litígio originado do presente contrato, bem como sua interpretação ou execução, será resolvido por arbitragem, de acordo com a Lei no. 9.307, de 23 de setembro de 1996, por meio do Centro de Mediação e Arbitragem - CMA vinculado ao Crea-MA, nos termos do respectivo regulamento de arbitragem que, expressamente, as partes declaram concordar.

Documento assinado digitalmente

7. Entidade de Classe

SEM INDICACAO DE ENTIDADE DE CLASSE



RENAN MOISES DOS SANTOS COSTA

Data: 27/06/2024 10:49:13-0300

Verifique em <https://validar.iti.gov.br>

8. Assinaturas

Declaro serem verdadeiras as informações acima

RENAN MOISES DOS SANTOS COSTA - CPF: 062.827.453-06

_____, _____ de _____ de _____
 Local data

PREFEITURA MUNICIPAL DE CAXIAS / MA - CNPJ: 06.082.820/0001-56

9. Informações

* A ART é válida somente quando quitada, mediante apresentação do comprovante do pagamento ou conferência no site do Crea.

10. Valor

A autenticidade desta ART pode ser verificada em: <https://crea-ma.sitac.com.br/publico/>, com a chave: bac99

Impresso em: 26/06/2024 às 20:56:56 por: , ip: 189.89.253.44

www.creama.org.br

atendimento@creama.org.br

Tel: (98) 2106-8300

Fax: (98) 2106-8303



CREA-MA
 Conselho Regional de Engenharia
 e Agronomia do Estado do
 Maranhão





Anotação de Responsabilidade Técnica - ART
Lei nº 6.496, de 7 de dezembro de 1977

CREA-MA

ART OBRA / SERVIÇO
Nº MA20240790585

Conselho Regional de Engenharia e Agronomia do Estado do Maranhão

INICIAL

Valor da ART: R\$ 262,55

Registrada em: 26/06/2024

Valor pago: R\$ 262,55

Nosso Número: 8305620272

A autenticidade desta ART pode ser verificada em: <https://crea-ma.sitac.com.br/publico/>, com a chave: bac99
Impresso em: 26/06/2024 às 20:56:56 por: , ip: 189.89.253.44

www.creama.org.br
Tel: (98) 2106-8300

atendimento@creama.org.br
Fax: (98) 2106-8303



SECRETARIA MUNICIPAL
DE INFRAESTRUTURA

Encaminho ao Setor de Engenharia a 1ª Medição da Creche Luiza Queiroz, Empresa ACCOR, Contrato 001, para as providências necessárias.

Caxias, 09 de setembro de 2024

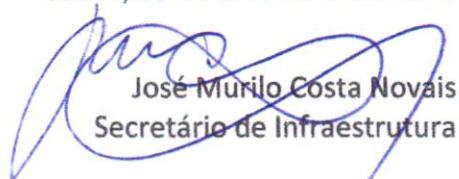
José Murilo Costa Novais
Secretário de Infraestrutura

AO FISCAL RESPONSÁVEL PARA ANÁLISE DA MEDIÇÃO EM ALEXO.

Caxias, 09/09/2024.

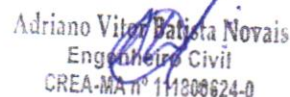
Adriano Vitor Batista Novais
Engenheiro Civil
CREA-MA nº 111800624-0

Os serviços executados conforme planilha em anexo.

Caxias, 13/09/2024

Paulo Romão de Oliveira
CREA/CON-ENR nº 11021101

APÓS FISCALIZAÇÃO DOS SERVIÇOS EXECUTADOS, PODEREMOS DAR CONTINUIDADE AO PROCESSO.

Caxias, 13/09/2024.

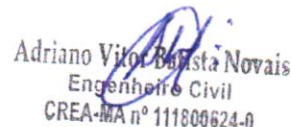
Adriano Vitor Batista Novais
Engenheiro Civil
CREA-MA nº 111800624-0

À Secretaria Municipal de Finanças, informamos que de acordo com os pareceres acima identificados e em conformidade com os dispositivos legais, nada temos a opor quanto a liberação da presente solicitação.

Caxias, 17/09/2024

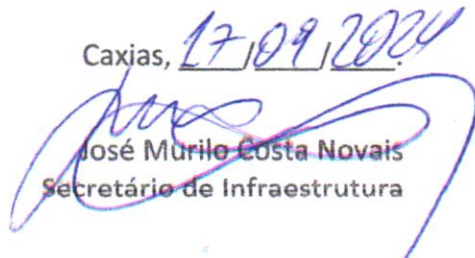
José Murilo Costa Novais
Secretário de Infraestrutura