



Ofício N° 089/2026

Caxias (MA), 20 de fevereiro de 2026.

À Sua Senhoria o Senhor
OTHON LUIS MACHADO MARANHÃO
SEC. MUNIC.DE ADMISTRAÇÃO, FINANÇAS, PLANEJAMENTO E GESTÃO FAZENDÁRIA
NESTA

Senhor Secretário,

Vimos pelo presente solicitar a Vossa Senhoria, que autorize o setor competente desta Prefeitura, a efetuar pagamento da 5ª **Medição** do CONTRATO N° 001, **DA ADESÃO À ATA DE REGISTRO DE PREÇOS N° 005.0021.2025, CONCORRÊNCIA ELETRÔNICA N° 002/2025, PROCESSO ADMINISTRATIVO N° 04113/2025**, firmado com a Empresa **ANDERSON M CARNEIRO LTDA**, referente a **Executar serviços de manutenção sob eventual demanda de estradas vicinais do município de Caxias-MA, para atender a Secretaria Municipal de Obras e Urbanismo de Caxias-MA**, no valor de R\$ 815.789,45 (Oitocentos e quinze mil, setecentos e oitenta e nove reais e quarenta e cinco centavos). Informamos que a Fonte é do Orçamento Geral do Município.

Sem mais para o momento reiteramos votos de estima e consideração.

Atenciosamente,

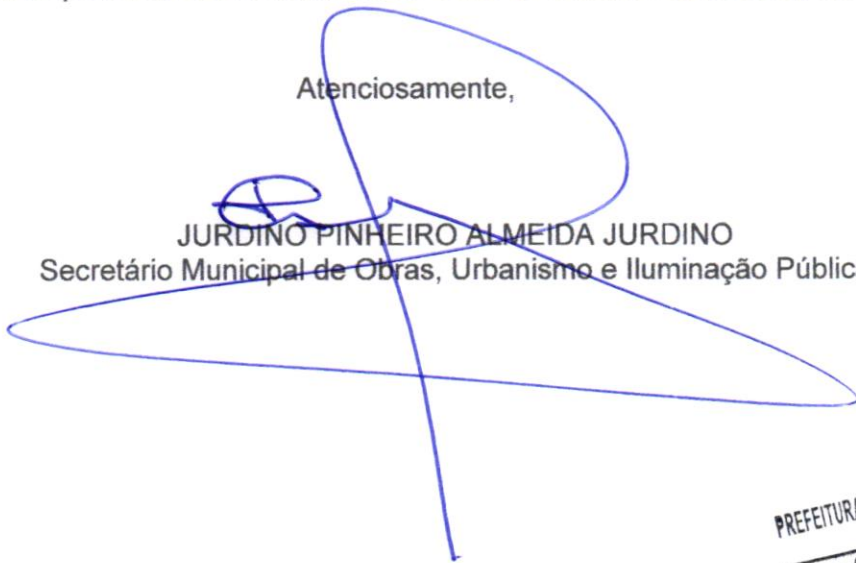
JURDINO PINHEIRO ALMEIDA JURDINO
Secretário Municipal de Obras, Urbanismo e Iluminação Pública

PREFEITURA MUNICIPAL DE CAXIAS-MA
Paloma Cristina Freitas Guimarães
AOSD - Mat. 31099

20/02/2026



**ORDEM DE SERVIÇO DO CONTRATO Nº 001, DA ADESÃO À ATA DE REGISTRO DE
PREÇOS Nº 005.0021.2025, CONCORRÊNCIA ELETRÔNICA Nº 002/2025, PROCESSO
ADMINISTRATIVO Nº 04113/2025**

Caxias (MA), 22 de setembro de 2025.

EMPRESA: ANDERSON M CARNEIRO LTDA
CNPJ: 040.481.636/0001-17
ENDEREÇO: Avenida Roseana Sarney, nº 99C, Centro, Lagoa da Pedra-MA

**OBJETO: Executar serviços de manutenção sob eventual demanda de estradas
vicinais do município de Caxias-MA, para atender a Secretaria Municipal de Obras
e Urbanismo de Caxias-MA.**

VIGÊNCIA DO CONTRATO: 12 meses

**VALOR DO CONTRATO: R\$ 8.775.865,15 (Oito milhões, setecentos e setenta e cinco
mil, oitocentos e sessenta e cinco reais e quinze centavos)**

FONTE DE RECURSOS: Orçamento Geral do Município

Conforme Contrato de Execução de Serviços de **manutenção sob
eventual demanda de estradas vicinais do município de Caxias-MA, para atender a
Secretaria Municipal de Obras e Urbanismo de Caxias-MA**, fica esta empresa
autorizada a iniciar os serviços de acordo com o objeto

Jurdino Pinheiro Almeida Jurdino
Secretário Municipal de Obras e Urbanismo



PORTARIA 120 DE 22 DE SETEMBRO DE 2025.

O SECRETÁRIO MUNICIPAL DE OBRAS E URBANISMO DE CAXIAS/MA, no uso de suas atribuições legais, resolve:

Art. 1º. Designar os Engenheiros Civis **HIGOR CÉSAR SOUSA ARAÚJO**, CREA MA 111817121-7, e **GABRIEL DE ARAÚJO PINHEIRO**, CREA 191156378-13, membros do Setor Técnico desta secretaria para funcionarem como **Fiscal das execuções dos serviços, conferir e atestar as notas do CONTRATO Nº 001, DA ADESÃO À ATA DE REGISTRO DE PREÇOS Nº 005.0021.2025, CONCORRÊNCIA ELETRÔNICA Nº 002/2025, PROCESSO ADMINISTRATIVO Nº 04113/2025**, firmado com a empresa **ANDERSON M CARNEIRO LTDA**, CNPJ 040.481.636/0001-17 endereço Avenida Roseana Sarney, nº 99C, Centro, Lago da Pedra-MA, que tem como OBJETO: **Executar serviços de manutenção sob eventual demanda de estradas vicinais do município de Caxias-MA, para atender a Secretaria Municipal de Obras e Urbanismo de Caxias-MA.**

DÉ CIÊNCIA E CUMpra-se.

Atenciosamente.

JURDINO PINHEIRO ALMEIDA JURDINO
Secretario Municipal de Obras e Urbanis no



EMPREENDIMENTOS
Gerenciamento de Construção e Faturamento

Ofício nº 22/2026 – AC Emp

Lago da Pedra – MA, 11 de Fevereiro de 2026

À

PREFEITURA DE CAXIAS - MA

Secretaria Municipal de Infraestrutura

Assunto: Solicitação de Medição

A empresa ANDERSON M CARNEIRO LTDA, inscrita no CNPJ N°: 40.481.636/0001-17, com sede na Av. Luiz Osmani, Número 251, Bairro: Vila Rocha – CEP: 65715-000, neste ato representado pelo seu sócio administrador legal ANDERSON MESQUITA CARNEIRO, inscrito no CPF sob n°: 056.446.573-96. Vem por meio deste, solicitar a 5° medição do contrato de N°001/2025 referente a prestação dos serviços de **REFORMA E MANUTENÇÃO DAS ESTRADAS VICINAIS** no município de Caxias – MA.

Atenciosamente,

ANDERSON MESQUITA
CARNEIRO:05644657396

Assinado de forma digital por
ANDERSON MESQUITA
CARNEIRO:05644657396
Dados: 2026.02.11 14:18:33 -03'00'

ANDERSON M CARNEIRO LTDA

CNPJ: 40.481.636/0001-17

ANDERSON MESQUITA CARNEIRO

Sócio Administrador

CPF: 056.446.573-96



99 9 8473 1717



CNPJ
40.481.636/0001-17



acempreendimentos@outlook.com.br



AV LUIZ OSMANI, N° 251
POSTO COUTINHO 3
VILA ROCHA - Lago da Pedra - MA



EMPREENDEIMENTOS
Gerenciamento de Construção e Faturamento

Ofício Nº 23/2025 – AC Emp

Lago da Pedra – MA, 19 de Fevereiro de 2026

À

PREFEITURA DE CAXIAS - MA

Secretaria Municipal de Infraestrutura

Assunto: Solicitação de Pagamento

Senhor Secretário^a

Solicitamos o pagamento da 5ª medição referente ao contrato de N°001/2025, processo administrativo N° 04113/2025, referente a execução dos serviços de reforma e manutenção das estradas vicinais, conforme os trechos em anexo, no município de Caxias– MA.

PAGAMENTO R\$ 815.789,45

Dados Bancários:

BRB - Banco de Brasília – 070

Agência: **208**

Conta Corrente: **208.043.814-4**

Pix: acempreendimentos@outlook.com

CNPJ: 40.481.636/0001-17

AC Empreendimentos/ Anderson M Carneiro LTDA

Sem mais para o momento e certos de poder contar com sua atenção, apresentamos na oportunidade, nossos protestos de estima e consideração, subscrevendo-nos.

Atenciosamente,

ANDERSON MESQUITA
CARNEIRO:05644657396

Assinado de forma digital por

ANDERSON MESQUITA

CARNEIRO:05644657396

Dados: 2026.02.19 11:16:38 -03'00'

ANDERSON M CARNEIRO LTDA

40.481.636/0001-17

ANDERSON MESQUITA CARNEIRO

sócio administrador

CPF: 056.446.573-96



Chave de Acesso da NFS-e
2105708224048163600011700000000002226028792374977



Número da NFS-e 22	Competência da NFS-e 19/02/2026	Data e Hora da emissão da NFS-e 19/02/2026 11:13:52
Número da DPS 6	Série da DPS 70000	Data e Hora da emissão da DPS 19/02/2026 11:13:52

A autenticidade desta NFS-e pode ser verificada pela leitura deste código QR ou pela consulta da chave de acesso no portal nacional da NFS-e

EMITENTE DA NFS-e Prestador do Serviço	CNPJ / CPF / NIF 40.481.636/0001-17	Inscrição Municipal 57279	Telefone (99) 98473-1717
Nome / Nome Empresarial ANDERSON M CARNEIRO LTDA		E-mail acempreendimentos@outlook.com.br	
Endereço Avenida Luis Osmani, 251, Posto Coutinho 03, Vila Rocha		Município Lago da Pedra - MA	CEP 65715-000
Simplex Nacional na Data de Competência Não optante		Regime de Apuração Tributária pelo SN -	
TOMADOR DO SERVIÇO	CNPJ / CPF / NIF 06.082.820/0001-56	Inscrição Municipal -	Telefone -
Nome / Nome Empresarial MUNICIPIO DE CAXIAS		E-mail -	
Endereço RUA PRAÇA DIAS CARNEIRO, 600, CENTRO		Município Caxias - MA	CEP 65606-050

INTERMEDIÁRIO DO SERVIÇO NÃO IDENTIFICADO NA NFS-e

SERVIÇO PRESTADO

Código de Tributação Nacional 07.05.02 - Reparação, conservação e reforma de estradas, pontes, por...	Código de Tributação Municipal -	Local da Prestação Caxias - MA	País da Prestação -
Descrição do Serviço 5ª MEDIÇÃO DO CONTRATO N°001 DE ADESÃO A ATA DE REGISTRO DE PREÇO N°005.0021.2025, REFERENTE A EXECUÇÃO DOS SERVIÇOS DE REFORMA E MANUTENÇÃO DE ESTRADAS VICINAIS NO MUNICIPIO DE CAXIAS-MA			

TRIBUTAÇÃO MUNICIPAL

Tributação do ISSQN Operação Tributável	País Resultado da Prestação do Serviço -	Município de Incidência do ISSQN Caxias - MA	Regime Especial de Tributação Nenhum
Tipo de Imunidade -	Suspensão da Exigibilidade do ISSQN Não	Número Processo Suspensão -	Benefício Municipal -
Valor do Serviço R\$ 815.789,45	Desconto Incondicionado -	Total Deduções/Reduções -	Cálculo do BM -
BC ISSQN R\$ 815.789,45	Alíquota Aplicada 4,00%	Retenção do ISSQN Retido pelo Tomador	ISSQN Apurado R\$ 32.631,58

TRIBUTAÇÃO FEDERAL

IRRF -	Contribuição Previdenciária - Retida -	Contribuições Sociais - Retidas -	Descrição Contrib. Sociais - Retidas -
PIS - Débito Apuração Própria -	COFINS - Débito Apuração Própria -		

VALOR TOTAL DA NFS-E

Valor do Serviço R\$ 815.789,45	Desconto Condicionado -	Desconto Incondicionado -	ISSQN Retido R\$ 32.631,58
Total das Retenções Federais -	PIS/COFINS - Débito Apur. Própria -		Valor Líquido da NFS-e R\$ 783.157,87

TOTAIS APROXIMADOS DOS TRIBUTOS

Federais 11,33 %	Estaduais 0,00 %	Municipais 5,00 %
----------------------------	----------------------------	-----------------------------

INFORMAÇÕES COMPLEMENTARES

Higor César Sousa Araújo
Higor César Sousa Araújo
Engenheiro Civil
CREA - MA 111817112-7

ATESTO QUE OS SERVIÇOS FORAM EXECUTADOS
Data 20/02/26
Han
Assinatura

OBJETO: MANUTENÇÃO SOB EVENTUAL DE DEMANDA DE ESTRADAS VICINAIS NO MUNICÍPIO DE CAXIAS - MA

LOCAL: MUNICÍPIO DE CAXIAS-MA

PROPONENTE: PREFEITURA MUNICIPAL DE CAXIAS-MA

OBRA: REFORMA E MANUTENÇÃO DE ESTRADAS VICINAIS

QUADRO RESUMO			
ITEM	LOCALIDADE	TRECHO	VALOR
1	USINA VELHA À CARRO VELHO; POVOADO CAPÃO À CANOA II; POVOADO CAHAPADA, MARRUA E BARRO BRANCO	46,5 KM	R\$ 554.604,42
2	BAIRRO FUMO VERDE- POVOADO BUENOS AIRES	31 KM	R\$ 261.185,03
TOTAL (R\$)			R\$ 815.789,45

ANDERSON MESQUITA Assinado de forma digital por
ANDERSON MESQUITA
CARNEIRO:0564465739 CARNEIRO:05644657396
6 Dados: 2026.02.19 11:16:07 -03'00'

Higor César Sousa Araújo
Engenheiro Civil
CREA - MA 111817112-7

OBJETO: MANUTENÇÃO SOB EVENTUAL DE DEMANDA DE ESTRADAS VICINAIS NO MUNICÍPIO DE CAXIAS - MA

LOCAL: MUNICÍPIO DE CAXIAS-MA

PROPONENTE: PREFEITURA MUNICIPAL DE CAXIAS-MA

OBRA: REFORMA E MANUTENÇÃO DE ESTRADAS VICINAIS

LOCAL: USINA VELHA À CARRO VELHO; POVOADO CAPÃO À CANOA II; POVOADO CAHAPADA, MARRUA E BARRO BRANCO

TRECHO 46,5 km

PERÍODO:

MEDIÇÃO 1- 03/11/2025 À 19/02/2026

PLANILHA ORÇAMENTÁRIA

ITEM	CÓDIGO	BANCO	DESCRIÇÃO	UND	QTDE.	PREÇO UNITÁRIO S/ BDI (R\$)	PREÇO UNITÁRIO C/ BDI (R\$)	TOTAL C/ BDI (R\$)	PESO (%)
1			SERVIÇOS PRELIMINARES					R\$ 0,00	0,00 %
1.1	103689	SINAPI	FORNECIMENTO E INSTALAÇÃO DE PLACA DE OBRA COM CHAPA GALVANIZADA E ESTRUTURA DE MADEIRA. AF_03/2022_FS	m²		R\$ 431,61	R\$ 532,52	R\$ 0,00	0,00 %
1.2	CP08	Próprio	MOBILIZAÇÃO / DESMOBILIZAÇÃO DE MAQUINAS E EQUIPAMENTOS	UN		R\$ 19.360,62	R\$ 23.887,13	R\$ 0,00	0,00 %
2			ADMINISTRAÇÃO LOCAL DA OBRA					R\$ 0,00	0,00 %
2.1	90779	SINAPI	ENGENHEIRO CIVIL DE OBRA SENIOR COM ENCARGOS COMPLEMENTARES	H		R\$ 175,44	R\$ 213,99	R\$ 0,00	0,00 %
2.2	93565	SINAPI	ENGENHEIRO CIVIL DE OBRA JUNIOR COM ENCARGOS COMPLEMENTARES	MES		R\$ 22.615,33	R\$ 27.902,79	R\$ 0,00	0,00 %
2.3	93572	SINAPI	ENCARREGADO GERAL DE OBRAS COM ENCARGOS COMPLEMENTARES	MES		R\$ 5.524,71	R\$ 6.816,38	R\$ 0,00	0,00 %
2.4	93563	SINAPI	ALMOXARIFE COM ENCARGOS COMPLEMENTARES	MES		R\$ 6.034,70	R\$ 7.445,61	R\$ 0,00	0,00 %
3			TERRAPLENAGEM E REGULARIZAÇÃO					R\$ 476.112,16	85,85 %
3.1	4915598	SICRO3	Reconformação da plataforma	m²		R\$ 0,10	R\$ 0,12	R\$ 0,00	0,00 %
3.2	5501700	SICRO3	Desmatamento, destocamento e limpeza de área com arvores de diâmetro até 0,15 m	m²		R\$ 0,51	R\$ 0,62	R\$ 0,00	0,00 %
3.3	5501706	SICRO3	Escavação mecânica com retroescavadeira em material de 1ª categoria	m³	25.369,20	R\$ 6,42	R\$ 7,92	R\$ 200.924,06	36,23 %
3.4	5914351	SICRO3	Carga, manobra e descarga de agregados ou solos em caminhão basculante de 14 m³ - carga com carregadeira de 3,40 m³ e descarga livre	t	41.859,18	R\$ 2,56	R\$ 3,15	R\$ 131.856,42	23,77 %
3.5	5901638	SICRO3	Transporte com caminhão basculante com caçamba estanque com capacidade de 14 m³ - rodovia em revestimento primário	t.km	24.200,00	R\$ 0,69	R\$ 0,85	R\$ 20.570,00	3,71 %
3.6	100574	SINAPI	ESPALHAMENTO DE MATERIAL COM TRATOR DE ESTEIRAS. AF_09/2024	m³		R\$ 1,38	R\$ 1,70	R\$ 0,00	0,00 %
3.7	5502978	SICRO3	Compactação de aterros a 100% do Proctor normal	m³	20.701,80	R\$ 4,81	R\$ 5,93	R\$ 122.761,67	8,67 %
4			REVESTIMENTO PRIMÁRIO					R\$ 78.492,26	14,15 %
4.1	5501706	SICRO3	Escavação mecânica com retroscavadeira em material de 1ª categoria	m³		R\$ 6,42	R\$ 7,92	R\$ 0,00	0,00 %
4.2	5914351	SICRO3	Carga, manobra e descarga de agregados ou solos em caminhão basculante de 14 m³ - carga com carregadeira de 3,40 m³ e descarga livre	t	12.592,80	R\$ 2,56	R\$ 3,15	R\$ 39.667,32	7,15 %
4.3	5901638	SICRO3	Transporte com caminhão basculante com caçamba estanque com capacidade de 14 m³ - rodovia em revestimento primário	t.km	28.886,00	R\$ 0,69	R\$ 0,85	R\$ 24.553,10	4,43 %
4.4	100574	SINAPI	ESPALHAMENTO DE MATERIAL COM TRATOR DE ESTEIRAS. AF_09/2024	m³	8.395,20	R\$ 1,38	R\$ 1,70	R\$ 14.271,84	2,57 %
4.5	5502978	SICRO3	Compactação de aterros a 100% do Proctor normal	m³		R\$ 4,81	R\$ 5,93	R\$ 0,00	0,00 %
5			DRENAGEM SUPERFICIAL					R\$ 0,00	0,00 %
5.1	4805757	SICRO3	Escavação mecânica de vala em material de 1ª categoria	m³		R\$ 6,42	R\$ 7,92	R\$ 0,00	0,00 %
5.2	2003300	SICRO3	Sarjeta triangular sem revestimento - STT 100-20 - escavação mecânica	m		R\$ 7,88	R\$ 9,72	R\$ 0,00	0,00 %
6			OBRAS DE ARTE CORRENTES					R\$ 0,00	0,00 %
6.1	4805762	SICRO3	Escavação mecânica de vala em material de 2ª categoria	m³		R\$ 7,89	R\$ 9,73	R\$ 0,00	0,00 %

Higor César Sousa Araújo
Higor César Sousa Araújo
 Engenheiro Civil
 CREA - MA 111817112-7

OBJETO: MANUTENÇÃO SOB EVENTUAL DE DEMANDA DE ESTRADAS VICINAIS NO MUNICÍPIO DE CAXIAS - MA

LOCAL: MUNICÍPIO DE CAXIAS-MA

PROponente: PREFEITURA MUNICIPAL DE CAXIAS-MA

OBRA: REFORMA E MANUTENÇÃO DE ESTRADAS VICINAIS

LOCAL: USINA VELHA À CARRO VELHO; POVOADO CAPÃO À CANOA II; POVOADO CAHAPADA, MARRUA E BARRO BRANCO

TRECHO 46,5 km

PERÍODO:

MEDIÇÃO 1- 03/11/2025 À 19/02/2026

PLANILHA ORÇAMENTÁRIA

ITEM	CÓDIGO	BANCO	DESCRIÇÃO	UND	QTDE.	PREÇO UNITÁRIO S/ BDI (R\$)	PREÇO UNITÁRIO C/ BDI (R\$)	TOTAL C/ BDI (R\$)	PESO (%)
6.2	104729	SINAPI	REATERRO MECANIZADO DE VALA COM ESCAVADEIRA HIDRAULICA (CAPACIDADE DA CACAMBA 0,8 M ³ POTÊNCIA: 111 HP). LARGURA ATÉ 1,5 M, PROFUNDIDADE DE 1,5 A 3,0 M, COM SOLO (SEM SUBSTITUIÇÃO) DE 1ª CATEGORIA, COM PLACA VIBRATÓRIA. AF_08/2023	m ³		R\$ 16,26	R\$ 20,06	R\$ 0,00	0,00 %
6.3	2522	ORSE	Compactação de aterros, com rolo vibratório pé de carneiro, a 100% do proctornormal	m ³		R\$ 4,92	R\$ 6,07	R\$ 0,00	0,00 %
6.4	95241	SINAPI	LASTRO DE CONCRETO MAGRO, APLICADO EM PISOS, LAJES SOBRE SOLO OU RADIEIS, ESPESSURA DE 5 CM. AF_01/2024	m ²		R\$ 40,36	R\$ 49,79	R\$ 0,00	0,00 %
6.5	0804039	SICRO3	Corpo de BSTC D = 1,00 m PA2 - areia, brita e pedra de mão comerciais	m		R\$ 848,36	R\$ 1.046,70	R\$ 0,00	0,00 %
6.6	0804121	SICRO3	Boca de BSTC D = 1,00 m - escosidade 0° - areia e brita comerciais - alas retas	un		R\$ 1.939,94	R\$ 2.393,49	R\$ 0,00	0,00 %
7			CONSTRUÇÃO E MANUTENÇÃO DE PONTES DE MADEIRA					R\$ 0,00	0,00 %
7.1	CPPJ-01	Próprio	ESTEIO DE 25,0 CM X 30,0 CM EM PONTE DE MADEIRA	M		R\$ 406,17	R\$ 501,13	R\$ 0,00	0,00 %
7.2	CPPJ-02	Próprio	TRANSVERSINA (PEIA OU TRAVESSEIRO) EM PONTE DE MADEIRA	M		R\$ 312,73	R\$ 385,84	R\$ 0,00	0,00 %
7.3	CPPJ-03	Próprio	SUB VIGA EM PONTE DE MADEIRA	M		R\$ 361,30	R\$ 445,77	R\$ 0,00	0,00 %
7.4	CPPJ-04	Próprio	VIGA EM PONTE DE MADEIRA	M		R\$ 271,36	R\$ 334,80	R\$ 0,00	0,00 %
7.5	CPPJ-05	Próprio	"PRANCHÃO" DE ASSOALHO EM PONTE DE MADEIRA	M ²		R\$ 375,22	R\$ 462,94	R\$ 0,00	0,00 %
7.6	CPPJ-06	Próprio	"PRANCHÃO" DE RODEIRO EM PONTE DE MADEIRA	M ²		R\$ 375,22	R\$ 462,94	R\$ 0,00	0,00 %
7.7	CPPJ-07	Próprio	ALAS E TESTAS DE CAIXÃO DE ATERRO	M ²		R\$ 462,59	R\$ 570,74	R\$ 0,00	0,00 %
8			CONSTRUÇÃO E MANUTENÇÃO DE PONTES DE CONCRETO					R\$ 0,00	0,00 %
8.1	3108069	SICRO3	Fôrmas de compensado plastificado 10 mm - uso geral - utilização de 3 vezes - confecção, instalação e retirada	m ²		R\$ 85,63	R\$ 105,65	R\$ 0,00	0,00 %
8.2	93415	SINAPI	GERADOR PORTÁTIL MONOFÁSICO, POTÊNCIA 5500 VA, MOTOR A GASOLINA, POTÊNCIA DO MOTOR 13 CV - CHP DIURNO. AF_03/2016	CIIP		R\$ 11,94	R\$ 14,73	R\$ 0,00	0,00 %
8.3	96521	SINAPI	ESCAVAÇÃO MECANIZADA PARA BLOCO DE COROAMENTO OU SAPATA COM RETROESCAVADEIRA (INCLUINDO ESCAVAÇÃO PARA COLOCAÇÃO DE FÔRMAS). AF_01/2024	m ³		R\$ 40,32	R\$ 49,74	R\$ 0,00	0,00 %
8.4	7047	SINAPI	MOTOBOMBA TRASH (PARA ÁGUA SUJA) AUTO ESCORVANTE, MOTOR GASOLINA DE 6,41 HP, DIÂMETROS DE SUÇÃO X RECALQUE: 3" X 3", IIMO = 10 MCA / 60 M3/H A 23 MCA / 0 M3/H - MATERIAIS NA OPERAÇÃO. AF_10/2014	H		R\$ 24,92	R\$ 30,74	R\$ 0,00	0,00 %
8.5	96616	SINAPI	LASTRO DE CONCRETO MAGRO, APLICADO EM BLOCOS DE COROAMENTO OU SAPATAS. AF_01/2024	m ²		R\$ 872,24	R\$ 1.076,16	R\$ 0,00	0,00 %
8.6	94972	SINAPI	CONCRETO FCK = 30MPA, FRACO 1:2,1:2,5 (EM MASSA SECA DE CIMENTO/ AREIA MÉDIA/ BRITA 1) - PREPARO MECÂNICO COM BETONEIRA 600 L. AF_05/2021	m ³		R\$ 575,26	R\$ 709,75	R\$ 0,00	0,00 %
8.7	103670	SINAPI	LANÇAMENTO COM USO DE BALDES, ADENSAMENTO E ACABAMENTO DE CONCRETO EM ESTRUTURAS. AF_02/2022	m ³		R\$ 315,02	R\$ 388,67	R\$ 0,00	0,00 %
8.8	0407819	SICRO3	Armação em aço CA-50 - fornecimento, preparo e colocação	kg		R\$ 11,54	R\$ 14,23	R\$ 0,00	0,00 %
8.9	3108016	SICRO3	Fôrmas de compensado plastificado 14 mm - uso geral - utilização de 2 vezes - confecção, instalação e retirada	m ²		R\$ 113,55	R\$ 140,09	R\$ 0,00	0,00 %
8.10	104736	SINAPI	REATERRO MECANIZADO DE VALA COM RETROESCAVADEIRA (CAPACIDADE DA CACAMBA DA RETRO: 0,26 M ³ POTÊNCIA: 88 HP), LARGURA DE 0,8 A 1,5 M, PROFUNDIDADE DE 1,5 A 3,0 M, COM SOLO (SEM SUBSTITUIÇÃO) DE 1ª CATEGORIA, COM PLACA VIBRATÓRIA. AF_08/2023	m ³		R\$ 8,53	R\$ 10,52	R\$ 0,00	0,00 %
8.11	3816198	SICRO3	Plataforma de trabalho em madeira apoiada no solo - altura de 6 a 12 m - utilização de 5 vezes - confecção, instalação e retirada	m ²		R\$ 77,78	R\$ 95,96	R\$ 0,00	0,00 %
8.12	1107912	SICRO3	Concreto autodesnivável com silicato de alumínio fck = 50 MPa - confecção em central dosadora de 30 m ³ /h - areia e brita comerciais	m ³		R\$ 804,33	R\$ 992,38	R\$ 0,00	0,00 %
8.13	4507776	SICRO3	Ancoragem ativa para lajes com 1 cordoalha aderente D = 15,2 mm - fornecimento e instalação	un		R\$ 101,39	R\$ 125,09	R\$ 0,00	0,00 %
8.14	5915400	SICRO3	Carga, descarga e manobra de vigas pré-moldadas de até 500 kN em cavalo mecânico com dolly de 4 eixos com capacidade de 57 t	un		R\$ 3.699,20	R\$ 4.564,07	R\$ 0,00	0,00 %

Igor César Sousa Araújo
Engenheiro Civil
CREA - MA 111817112-7

OBJETO: MANUTENÇÃO SOB EVENTUAL DE DEMANDA DE ESTRADAS VICINAIS NO MUNICÍPIO DE CAXIAS - MA

LOCAL: MUNICÍPIO DE CAXIAS-MA

PROPONENTE: PREFEITURA MUNICIPAL DE CAXIAS-MA

OBRA: REFORMA E MANUTENÇÃO DE ESTRADAS VICINAIS

LOCAL: USINA VELHA À CARRO VELHO; POVOADO CAPÃO À CANOA II; POVOADO CAHAPADA, MARRUA E BARRO BRANCO

TRECHO 46,5 km

PERÍODO:

MEDIÇÃO 1-03/11/2025 À 19/02/2026

PLANILHA ORÇAMENTÁRIA

ITEM	CÓDIGO	BANCO	DESCRIÇÃO	UND	QTDE.	PREÇO UNITÁRIO S/ BDI (R\$)	PREÇO UNITÁRIO C/ BDI (R\$)	TOTAL C/ BDI (R\$)	PESO (%)
8.15	3806420	SICRO3	Lançamento de viga pré-moldada de até 500 kN com utilização de guindaste	un		R\$ 4.741,31	R\$ 5.849,82	R\$ 0,00	0,00 %
8.16	99839	SINAPI	GUARDA-CORPO DE AÇO GALVANIZADO DE 1,10M DE ALTURA, MONTANTES TUBULARES DE 1,12 ESPAÇADOS DE 1,20M, TRAVESSA SUPERIOR DE 2, GRADIL FORMADO POR BARRAS CHATAS EM FERRO DE 32X4,8MM, FIXADO COM CHAMBRADOR MECÂNICO. AF_06/2019_P5	M		R\$ 498,33	R\$ 614,83	R\$ 0,00	0,00 %
8.17	100725	SINAPI	PINTURA COM TINTA ALQUÍDICA DE FUNDO E ACABAMENTO (ESMALTE SINTÉTICO GRAFITE) PULVERIZADA SOBRE SUPERFÍCIES METÁLICAS (EXCETO PERFIL) EXECUTADO EM OBRA (POR DEMÃO). AF_01/2020_PE	m²		R\$ 25,52	R\$ 31,48	R\$ 0,00	0,00 %
8.18	2007971	SICRO3	Dreno de PVC D = 100 mm para OAE - fornecimento e instalação	m		R\$ 82,36	R\$ 101,61	R\$ 0,00	0,00 %
8.19	100948	SINAPI	TRANSPORTE COM CAMINHÃO CARROCERIA 9T, EM VIA URBANA PAVIMENTADA, ADICIONAL PARA DMT EXCEDENTE A 30 KM (UNIDADE: TXKM) AF_07/2020	TXKM		R\$ 0,94	R\$ 1,15	R\$ 0,00	0,00 %
8.20	1107860	SICRO3	Lançamento mecânico de concreto com bomba lança sobre chassis com capacidade de 50 m³/h - confecção em central dosadora de 40 m³/h	m³		R\$ 52,53	R\$ 64,81	R\$ 0,00	0,00 %
						Total sem BDI	R\$	449.509,17	
						Total do BDI	R\$	105.095,24	
						Total Geral	R\$	554.604,42	

ANDERSON MESQUITA Assinado de forma digital por
ANDERSON MESQUITA
CARNEIRO:056446573 CARNEIRO:05644657396
96 Dados: 2026.02.19 11:20:35 -03'00'

Higor César Sousa Araújo
Higor César Sousa Araújo
Engenheiro Civil
CREA - MA 111817112-7

OBJETO: MANUTENÇÃO SOB EVENTUAL DE DEMANDA DE ESTRADAS VICINAIS NO MUNICÍPIO DE CAXIAS - MA

LOCAL: MUNICÍPIO DE CAXIAS-MA

PROPONENTE: PREFEITURA MUNICIPAL DE CAXIAS-MA

OBRA: REFORMA E MANUTENÇÃO DE ESTRADAS VICINAIS

LOCAL: BAIRRO FUMO VERDE- POVOADO BUENOS AIRES

TRECHO 31 km

PERÍODO:

MEDIÇÃO 1- 03/11/2025 À 19/02/2026

PLANILHA ORÇAMENTÁRIA

ITEM	CÓDIGO	BANCO	DESCRIÇÃO	UND	QTDE.	PREÇO UNITÁRIO S/ BDI (R\$)	PREÇO UNITÁRIO C/ BDI (R\$)	TOTAL C/ BDI (R\$)	PESO (%)
1			SERVIÇOS PRELIMINARES					R\$ 0,00	0,00 %
1.1	103689	SINAPI	FORNECIMENTO E INSTALAÇÃO DE PLACA DE OBRA COM CHAPA GALVANIZADA E ESTRUTURA DE MADEIRA. AF_03/2022_PS	m²		R\$ 431,61	R\$ 532,52	R\$ 0,00	0,00 %
1.2	CP08	Próprio	MOBILIZAÇÃO / DESMOBILIZAÇÃO DE MAQUINAS E EQUIPAMENTOS	UN		R\$ 19.360,62	R\$ 23.887,13	R\$ 0,00	0,00 %
2			ADMINISTRAÇÃO LOCAL DA OBRA					R\$ 0,00	0,00 %
2.1	90779	SINAPI	ENGENHEIRO CIVIL DE OBRA SENIOR COM ENCARGOS COMPLEMENTARES	II		R\$ 173,44	R\$ 213,99	R\$ 0,00	0,00 %
2.2	93565	SINAPI	ENGENHEIRO CIVIL DE OBRA JUNIOR COM ENCARGOS COMPLEMENTARES	MES		R\$ 22.615,33	R\$ 27.902,79	R\$ 0,00	0,00 %
2.3	93572	SINAPI	ENCARREGADO GERAL DE OBRAS COM ENCARGOS COMPLEMENTARES	MES		R\$ 5.524,71	R\$ 6.816,38	R\$ 0,00	0,00 %
2.4	93563	SINAPI	ALMOXARIFE COM ENCARGOS COMPLEMENTARES	MES		R\$ 6.034,70	R\$ 7.445,61	R\$ 0,00	0,00 %
3			TERRAPLENAGEM E REGULARIZAÇÃO					R\$ 125.903,91	52,03 %
3.1	4915598	SICRO3	Reconformação da plataforma	m²		R\$ 0,10	R\$ 0,12	R\$ 0,00	0,00 %
3.2	5501700	SICRO3	Desmatamento, destocamento e limpeza de área com árvores de diâmetro até 0,15 m	m²		R\$ 0,51	R\$ 0,62	R\$ 0,00	0,00 %
3.3	5501706	SICRO5	Escavação mecânica com retroscavadeira em material de 1ª categoria	m³	9.395,00	R\$ 6,42	R\$ 7,92	R\$ 74.408,40	28,49 %
3.4	5914351	SICRO3	Carga, manobra e descarga de agregados ou solos em caminhão basculante de 14 m³ - carga com carregadeira de 3,40 m³ e descarga livre	t	15.501,75	R\$ 2,56	R\$ 3,15	R\$ 48.830,51	18,70 %
3.5	5901638	SICRO3	Transporte com caminhão basculante com caçamba estanque com capacidade de 14 m³ - rodovia em revestimento primário	tkm	14.900,00	R\$ 0,69	R\$ 0,85	R\$ 12.665,00	4,85 %
3.6	100574	SINAPI	ESPALHAMENTO DE MATERIAL COM TRATOR DE ESTEIRAS. AF_09/2024	m³		R\$ 1,38	R\$ 1,70	R\$ 0,00	0,00 %
3.7	5502978	SICRO3	Compactação de aterros a 100% do Proctor normal	m³		R\$ 4,81	R\$ 5,93	R\$ 0,00	8,67 %
4			REVESTIMENTO PRIMÁRIO					R\$ 125.281,12	47,97 %
4.1	5501706	SICRO3	Escavação mecânica com retroscavadeira em material de 1ª categoria	m³		R\$ 6,42	R\$ 7,92	R\$ 0,00	0,00 %
4.2	5914351	SICRO3	Carga, manobra e descarga de agregados ou solos em caminhão basculante de 14 m³ - carga com carregadeira de 3,40 m³ e descarga livre	t	15.502,08	R\$ 2,56	R\$ 3,15	R\$ 48.831,55	18,70 %
4.3	5901638	SICRO3	Transporte com caminhão basculante com caçamba estanque com capacidade de 14 m³ - rodovia em revestimento primário	tkm	18.952,00	R\$ 0,69	R\$ 0,85	R\$ 16.109,20	6,17 %
4.4	100574	SINAPI	ESPALHAMENTO DE MATERIAL COM TRATOR DE ESTEIRAS. AF_09/2024	m³	6.210,60	R\$ 1,38	R\$ 1,70	R\$ 10.558,02	4,04 %
4.5	5502978	SICRO3	Compactação de aterros a 100% do Proctor normal	m³	8.395,00	R\$ 4,81	R\$ 5,93	R\$ 49.782,35	19,06 %
5			DRENAGEM SUPERFICIAL					R\$ 0,00	0,00 %
5.1	4805757	SICRO3	Escavação mecânica de vala em material de 1ª categoria	m³		R\$ 6,42	R\$ 7,92	R\$ 0,00	0,00 %
5.2	2003300	SICRO3	Sarjeta triangular sem revestimento - STT 100-20 - escavação mecânica	m		R\$ 7,88	R\$ 9,72	R\$ 0,00	0,00 %
6			OBRAS DE ARTE CORRENTES					R\$ 0,00	0,00 %
6.1	4805762	SICRO3	Escavação mecânica de vala em material de 2ª categoria	m³		R\$ 7,89	R\$ 9,73	R\$ 0,00	0,00 %

Higor César Sousa Araújo
Engenheiro Civil
CREA - MA 111817112-7

OBJETO: MANUTENÇÃO SOB EVENTUAL DE DEMANDA DE ESTRADAS VICINAIS NO MUNICÍPIO DE CAXIAS - MA

LOCAL: MUNICÍPIO DE CAXIAS-MA

PROPONENTE: PREFEITURA MUNICIPAL DE CAXIAS-MA

OBRA: REFORMA E MANUTENÇÃO DE ESTRADAS VICINAIS

LOCAL: BAIRRO FUMO VERDE- POVOADO BUENOS AIRES

TRECHO 31 km

PERÍODO:

MEDIÇÃO 1- 03/11/2025 À 19/02/2026

PLANILHA ORÇAMENTÁRIA

ITEM	CÓDIGO	BANCO	DESCRIÇÃO	UND	QTDE.	PREÇO UNITÁRIO S/ BDI (R\$)	PREÇO UNITÁRIO C/ BDI (R\$)	TOTAL C/ BDI (R\$)	PESO (%)
6.2	104729	SINAPI	REATERRO MECANIZADO DE VALA COM ESCAVADEIRA HIDRAULICA (CAPACIDADE DA CAÇAMBA: 0,8 M³/POTÊNCIA: 111 HP), LARGURA ATÉ 1,5 M, PROFUNDIDADE DE 1,5 A 3,0 M, COM SOLO (SEM SUBSTITUIÇÃO) DE 1ª CATEGORIA, COM PLACA VIBRATÓRIA. AF_08/2023	m³		R\$ 16,26	R\$ 20,06	R\$ 0,00	0,00 %
6.3	2522	ORSE	Compactação de aterros, com rolo vibratório pé de carneiro, a 100% do proctornormal	m³		R\$ 4,92	R\$ 6,07	R\$ 0,00	0,00 %
6.4	95241	SINAPI	LASTRO DE CONCRETO MAGRO, APLICADO EM PISOS, LAJES SOBRE SOLO OU RADIEIS, ESPESSURA DE 5 CM. AF_01/2024	m²		R\$ 40,36	R\$ 49,79	R\$ 0,00	0,00 %
6.5	0804039	SICRO3	Corpo de BSTC D = 1,00 m PA2 - areia, brita e pedra de mão comercias	m		R\$ 848,36	R\$ 1.046,70	R\$ 0,00	0,00 %
6.6	0804121	SICRO3	Boca de BSTC D = 1,00 m - escossidade 0° - areia e brita comercias - alas retas	un		R\$ 1.939,94	R\$ 2.393,49	R\$ 0,00	0,00 %
7			CONSTRUÇÃO E MANUTENÇÃO DE PONTES DE MADEIRA					R\$ 0,00	0,00 %
7.1	CPPJ - 01	Próprio	ESTEIO DE 25,0 CM X 30,0 CM EM PONTE DE MADEIRA	M		R\$ 406,17	R\$ 501,13	R\$ 0,00	0,00 %
7.2	CPPJ - 02	Próprio	TRANSVERSINA (PELA OU TRAVESSEIRO) EM PONTE DE MADEIRA	M		R\$ 312,73	R\$ 385,84	R\$ 0,00	0,00 %
7.3	CPPJ - 03	Próprio	SUB VIGA EM PONTE DE MADEIRA	M		R\$ 361,50	R\$ 445,77	R\$ 0,00	0,00 %
7.4	CPPJ - 04	Próprio	VIGA EM PONTE DE MADEIRA	M		R\$ 271,36	R\$ 334,80	R\$ 0,00	0,00 %
7.5	CPPJ - 05	Próprio	"PRANCHÃO" DE ASSOALHO EM PONTE DE MADEIRA	M²		R\$ 375,22	R\$ 462,94	R\$ 0,00	0,00 %
7.6	CPPJ - 06	Próprio	"PRANCHÃO" DE RÓDEIRO EM PONTE DE MADEIRA	M²		R\$ 375,22	R\$ 462,94	R\$ 0,00	0,00 %
7.7	CPPJ - 07	Próprio	ALAS E TESTAS DE CAIXÃO DE ATERRO	M²		R\$ 462,59	R\$ 570,74	R\$ 0,00	0,00 %
8			CONSTRUÇÃO E MANUTENÇÃO DE PONTES DE CONCRETO					R\$ 0,00	0,00 %
8.1	3108009	SICRO3	Fôrmas de compensado plastificado 10 mm - uso geral - utilização de 3 vezes - confecção, instalação e retirada	m²		R\$ 85,63	R\$ 105,65	R\$ 0,00	0,00 %
8.2	93415	SINAPI	GERADOR PORTÁTIL MONOFÁSICO, POTÊNCIA 5500 VA, MOTOR A GASOLINA, POTÊNCIA DO MOTOR 13 CV - CHP DIURNO. AF_05/2016	CHP		R\$ 11,94	R\$ 14,73	R\$ 0,00	0,00 %
8.3	96521	SINAPI	ESCAVAÇÃO MECANIZADA PARA BLOCO DE COROAMENTO OU SAPATA COM RETROESCAVADEIRA (INCLUINDO ESCAVAÇÃO PARA COLOCAÇÃO DE FÔRMAS). AF_01/2024	m³		R\$ 40,32	R\$ 49,74	R\$ 0,00	0,00 %
8.4	7047	SINAPI	MOTOBOMBA TRASH (PARA ÁGUA SUJA): AUTO ESCORVANTE, MOTOR GASOLINA DE 6,41 HP, DIÂMETROS DE SUÇÃO X RECALQUE: 3" X 3"; BOMBA = 10 MCA / 60 M³/H A 23 MCA - Ø M3 H - MATERIAIS NA OPERAÇÃO. AF_10/2014	H		R\$ 24,92	R\$ 30,74	R\$ 0,00	0,00 %
8.5	96616	SINAPI	LASTRO DE CONCRETO MAGRO, APLICADO EM BLOCOS DE COROAMENTO OU SAPATAS. AF_01/2024	m²		R\$ 872,24	R\$ 1.076,16	R\$ 0,00	0,00 %
8.6	94972	SINAPI	CONCRETO FCK = 30MPa, TRAÇO 1:2,1:2,5 (EM MASSA SECA DE CIMENTO/ AREIA MÉDIA/ BRITA 1) - PREPARO MECÂNICO COM BETONEIRA 600 L. AF_05/2021	m³		R\$ 575,26	R\$ 709,75	R\$ 0,00	0,00 %
8.7	103670	SINAPI	LANÇAMENTO COM USO DE BALDES, ADENSAMENTO E ACABAMENTO DE CONCRETO EM ESTRUTURAS. AF_02/2022	m³		R\$ 315,02	R\$ 388,67	R\$ 0,00	0,00 %
8.8	0407819	SICRO3	Armação em aço CA-50 - fornecimento, preparo e colocação	kg		R\$ 11,54	R\$ 14,23	R\$ 0,00	0,00 %
8.9	3108016	SICRO3	Fôrmas de compensado plastificado 14 mm - uso geral - utilização de 2 vezes - confecção, instalação e retirada	m²		R\$ 113,55	R\$ 140,09	R\$ 0,00	0,00 %
8.10	104736	SINAPI	REATERRO MECANIZADO DE VALA COM RETROESCAVADEIRA (CAPACIDADE DA CAÇAMBA DA RETRO: 0,26 M³/POTÊNCIA: 88 HP), LARGURA DE 0,8 A 1,5 M, PROFUNDIDADE DE 1,5 A 3,0 M, COM SOLO (SEM SUBSTITUIÇÃO) DE 1ª CATEGORIA, COM PLACA VIBRATÓRIA. AF_02/2023	m³		R\$ 8,53	R\$ 10,52	R\$ 0,00	0,00 %
8.11	3816198	SICRO3	Plataforma de trabalho em madeira apoiada no solo - altura de 6 a 12 m - utilização de 5 vezes - confecção, instalação e retirada	m³		R\$ 77,78	R\$ 95,96	R\$ 0,00	0,00 %
8.12	1107912	SICRO3	Concreto autoadensável com silicato de alumínio fck = 50 MPa - confecção em central dosadora de 30 m³/h - areia e brita comercias	m³		R\$ 804,33	R\$ 992,38	R\$ 0,00	0,00 %
8.13	4507776	SICRO3	Ancoragem ativa para lajes com 1 cordoalha aderente D = 15,2 mm - fornecimento e instalação	un		R\$ 101,39	R\$ 125,09	R\$ 0,00	0,00 %
8.14	5915400	SICRO3	Carga, descarga e manobras de vigas pré-moldadas de até 500 kN em cavalo mecânico com dolly de 4 eixos com capacidade de 57 t	un		R\$ 3.699,20	R\$ 4.564,07	R\$ 0,00	0,00 %

Higor César Sousa Araújo
Engenheiro Civil
CREA - MA 111817112-7

OBJETO: MANUTENÇÃO SOB EVENTUAL DE DEMANDA DE ESTRADAS VICINAIS NO MUNICÍPIO DE CAXIAS - MA

LOCAL: MUNICÍPIO DE CAXIAS-MA

PROponente: PREFEITURA MUNICIPAL DE CAXIAS-MA

OBRA: REFORMA E MANUTENÇÃO DE ESTRADAS VICINAIS

LOCAL: BAIRRO FUMO VERDE- POVOADO BUENOS AIRES

TRECHO 31 km

PERÍODO:

MEDIÇÃO 1- 03/11/2025 À 19/02/2026

PLANILHA ORÇAMENTÁRIA

ITEM	CÓDIGO	BANCO	DESCRIÇÃO	UND	QTDE.	PREÇO UNITÁRIO S/ BDI (R\$)	PREÇO UNITÁRIO C/ BDI (R\$)	TOTAL C/ BDI (R\$)	PESO (%)
8.15	3800420	SICRO3	Lançamento de viga pré-moldada de até 500 kN com utilização de guindaste	un		R\$ 4.741,31	R\$ 5.849,82	R\$ 0,00	0,00 %
8.16	99839	SINAPI	GUARDA-CORPO DE AÇO GALVANIZADO DE 1,10M DE ALTURA, MONTANTES TUBULARES DE 1.1/2" ESPAÇADOS DE 1,20M, TRAVESSA SUPERIOR DE 2", GRADIL FORMADO POR BARRAS CHATAS EM FERRO DE 32X4,8MM, FIXADO COM CHUMBADOR MECÂNICO. AF_08/2019_PS	M		R\$ 498,33	R\$ 614,83	R\$ 0,00	0,00 %
8.17	100725	SINAPI	PINTURA COM TINTA ALQUÍDICA DE FUNDO E ACABAMENTO (ESMALTE SINTÉTICO GRAFITE) PULVERIZADA SOBRE SUPERFÍCIES METÁLICAS (EXCETO PERFIL) EXECUTADO EM OBRA (POR DEMÃO). AF_01/2020_PE	m²		R\$ 25,52	R\$ 31,48	R\$ 0,00	0,00 %
8.18	2007971	SICRO3	Dreno de PVC D = 100 mm para OAE - fornecimento e instalação	m		R\$ 82,36	R\$ 101,61	R\$ 0,00	0,00 %
8.19	100948	SINAPI	TRANSPORTE COM CAMINHÃO CARROCERIA 9T, EM VIA URBANA PAVIMENTADA, ADICIONAL PARA DMT EXCEDENTE A 30 KM (UNIDADE: TXXM). AF_07/2020	TXXM		R\$ 0,94	R\$ 1,15	R\$ 0,00	0,00 %
8.20	1107860	SICRO3	Lançamento mecânico de concreto com bomba lança sobre eixos com capacidade de 50 m³/h - confecção em central dosadora de 40 m³/h	m³		R\$ 52,53	R\$ 64,81	R\$ 0,00	0,00 %
						Total sem BDI	R\$	211.491,55	
						Total do BDI	R\$	49.493,48	
						Total Geral	R\$	261.185,03	

ANDERSON MESQUITA Assinado de forma digital por
ANDERSON MESQUITA
CARNEIRO:056446573 CARNEIRO:05644657396
96 Dados: 2026.02.19 11:20:03 -03'00'

Higor César Sousa Araújo
Engenheiro Civil
CREA - MA 111817112-7



EMPREENHIMENTOS
Gerenciamento de Construção e Faturamento

RELATÓRIO FOTOGRÁFICO

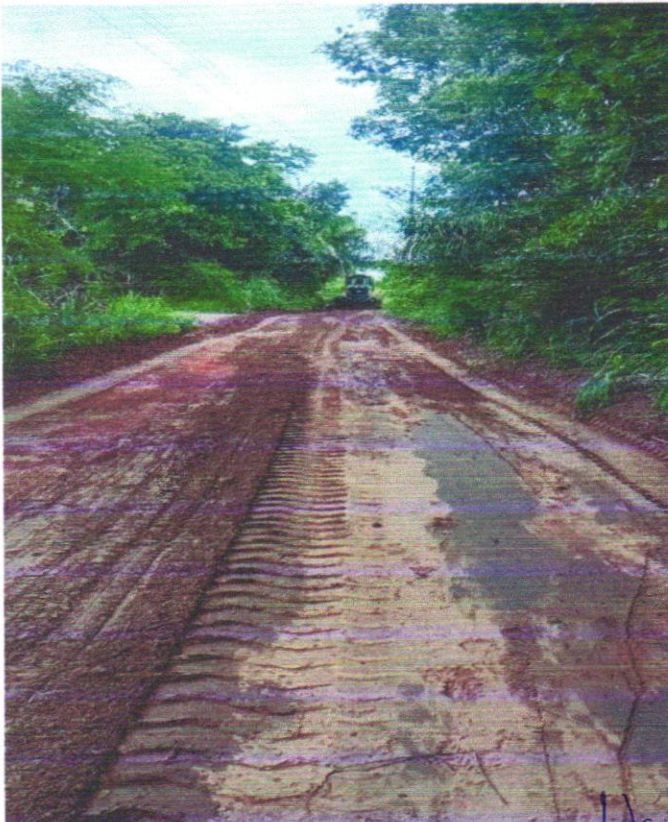

ANDERSON MESQUITA
CARNEIRO:05644657396

Assinado de forma digital por
ANDERSON MESQUITA
CARNEIRO:05644657396
Dados: 2026.02.19 11:17:00 -03'00'

Higor César Sousa Araújo
Higor César Sousa Araújo
Engenheiro Civil
CREA - MA 111817112-7

 99 9 8473 1717

 CNPJ: 40.481.636/0001-17

 acemprendimentos@outlook.com.br

 AV. LUIZ OSMANIN, 251
POSTO COUTINHO 3
VILA ROCHA - Lago da Pedra - MA



EMPREENDIMENTOS
Gerenciamento de Construção e Faturamento

RELATÓRIO FOTOGRÁFICO

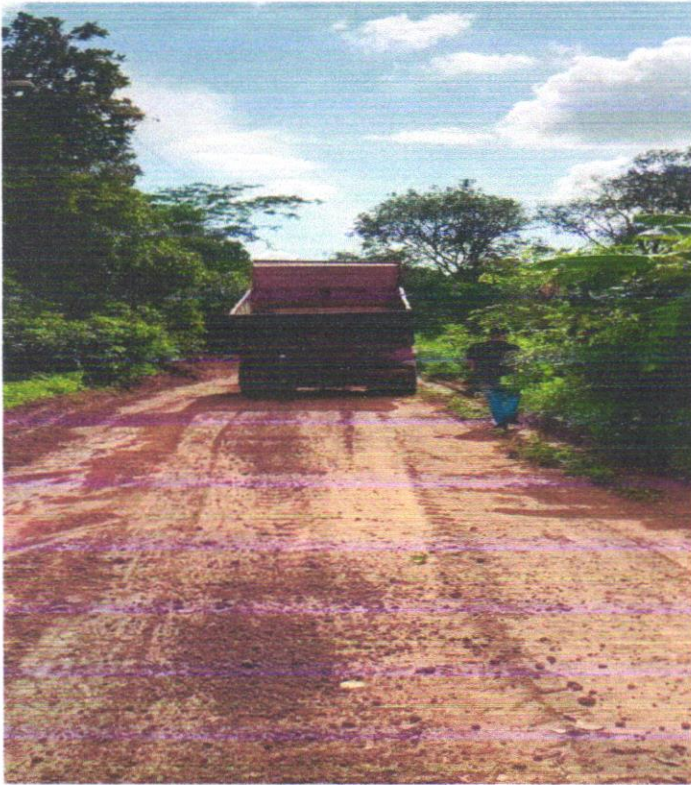

ANDERSON MESQUITA
CARNEIRO:05644657396

Assinado de forma digital por
ANDERSON MESQUITA
CARNEIRO:05644657396
Dados: 2026.02.19 11:17:21 -03'00'

Higor César Sousa Araújo
Higor César Sousa Araújo
Engenheiro Civil
CREA - MA 111817112-7

☎ 99 8 8473 1717

AC CNPJ 40.481.636/0001-17

✉ acemprendimentos@outlook.com.br

📍 AV. LUIZ OSMAN, N° 251
POSTO GUTINHO 3
VILA ROCHA - Lago da Podra - MA





EMPREENDIMENTOS
Gerenciamento de Construção e Faturamento

RELATÓRIO FOTOGRÁFICO



ANDERSON MESQUITA Assinado de forma digital por
ANDERSON MESQUITA
CARNEIRO:0564465739 CARNEIRO:05644657396
6 Dados: 2026.02.19 11:17:42 -03'00'

Afígor César Sousa Araújo
Engenheiro Civil
CREA - MA 111817112-7

 99 9 8473 1717

 CNPJ: 40.481.636/0001-17

 acemprendimentos@outlook.com.br

 AV. LUIZ OSMAN, Nº 251
POSTO COUTINHO 3
VILA ROCHA - Lago da Pedra - MA



Parecer de Fiscalização

Atestamos o pagamento de R\$ **815.789,45 (oitocentos e quize mil, setecentos e oitenta e nove reais e quarenta e cinco centavos)** conforme Nota Fiscal de Serviço apresentada pela empresa ANDERSON M CARNEIRO LTDA, CNPJ Nº 040.481.636/0001-17, referente à **5ª Medição referente a Reforma e Manutenção de estradas vicinais**, para atender a secretaria municipal de infraestrutura do Contrato Nº 001/2025 da adesão à Ata de Registro de Preços Nº 005.0021.2025, Processo Administrativo Nº 04113/2025, ao qual tem por objeto à contratação de empresa especializada de engenharia para execução dos serviços de reforma e manutenção de estradas vicinais de Caxias-MA.

Declaramos, com base na documentação anexada na presente medição.

Caxias/MA, 20 de fevereiro de 2026.

Higor César Sousa Araújo
Engenheiro Civil
CREA - MA 111817112-7