



Ofício N° 214/2026

Caxias (MA), 16 de abril de 2026.

À Sua Senhoria o Senhor
OTHON LUIS MACHADO MARANHÃO
SEC. MUNIC.DE ADMISTRAÇÃO, FINANÇAS, PLANEJAMENTO E GESTÃO FAZENDÁRIA
NESTA

Senhor Secretário,

Vimos pelo presente solicitar a Vossa Senhoria, que autorize o setor competente desta Prefeitura, a efetuar pagamento da 6ª **Medição** do CONTRATO N° 001, **DA ADESÃO À ATA DE REGISTRO DE PREÇOS N° 005.0021.2025, CONCORRÊNCIA ELETRÔNICA N° 002/2025, PROCESSO ADMINISTRATIVO N° 04113/2025**, firmado com a Empresa **ANDERSON M CARNEIRO LTDA**, referente a **Reforma e Manutenção de estradas vicinais, para atender a Secretaria Municipal de Infraestrutura**, no valor de R\$ 1.251.511,10 (Um milhão, duzentos e cinquenta e um mil, quinhentos e onze reais e dez centavos). Informamos que a Fonte é do Orçamento Geral do Município.

Sem mais para o momento reiteramos votos de estima e consideração.

Atenciosamente,

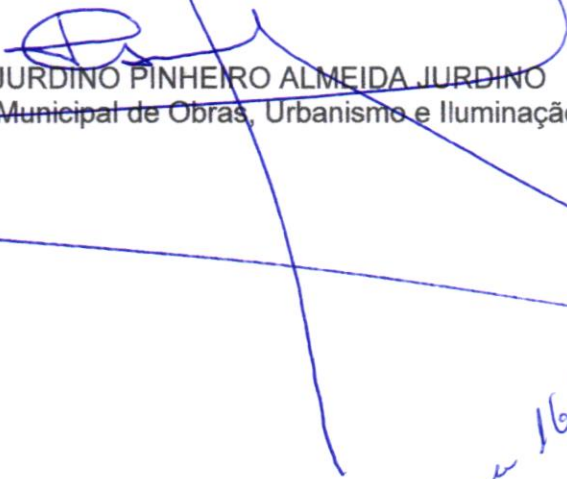
JURDINO PINHEIRO ALMEIDA JURDINO
Secretário Municipal de Obras, Urbanismo e Iluminação Pública



**ORDEM DE SERVIÇO DO CONTRATO Nº 001, DA ADESÃO À ATA DE REGISTRO DE
PREÇOS Nº 005.0021.2025, CONCORRÊNCIA ELETRÔNICA Nº 002/2025, PROCESSO
ADMINISTRATIVO Nº 04113/2025**

Caxias (MA), 22 de setembro de 2025

EMPRESA: ANDERSON M CARNEIRO LTDA
CNPJ: 040.481.636/0001-17
ENDEREÇO: Avenida Roseana Sarney, nº 99C, Centro, Lago da Pedra-MA

OBJETO: Executar serviços de manutenção sob eventual demanda de estradas vicinais do município de Caxias-MA, para atender a Secretaria Municipal de Obras e Urbanismo de Caxias-MA.

VIGÊNCIA DO CONTRATO: 12 meses

VALOR DO CONTRATO: R\$ 8.775.865,15 (Oito milhões, setecentos e setenta e cinco mil, oitocentos e sessenta e cinco reais e quinze centavos)

FONTE DE RECURSOS: Orçamento Geral do Município

Conforme Contrato de Execução de Serviços de **manutenção sob eventual demanda de estradas vicinais do município de Caxias-MA, para atender a Secretaria Municipal de Obras e Urbanismo de Caxias-MA**, fica esta empresa autorizada a iniciar os serviços de acordo com o objeto.

Jurdino Pinheiro Almeida Jurdino
Secretário Municipal de Obras e Urbanismo



PORTARIA 120 DE 22 DE SETEMBRO DE 2025.

O SECRETÁRIO MUNICIPAL DE OBRAS E URBANISMO DE CAXIAS/MA, no uso de suas atribuições legais, resolve:

Art. 1º Designar os Engenheiros Civis **HIGOR CÉSAR SOUSA ARAÚJO**, CREA MA 111817121-7, e **GABRIEL DE ARAÚJO PINHEIRO**, CREA 191156378-13, membros do Setor Técnico desta secretaria para funcionarem como **Fiscal das execuções dos serviços, conferir e atestar as notas do CONTRATO Nº 001, DA ADESÃO À ATA DE REGISTRO DE PREÇOS Nº 005.0021.2025, CONCORRÊNCIA ELETRÔNICA Nº 002/2025, PROCESSO ADMINISTRATIVO Nº 04113/2025**, firmado com a empresa **ANDERSON M CARNEIRO LTDA**, CNPJ: 040.481.636/0001-17, endereço Avenida Roseana Sarney, nº 99C, Centro, Lago da Pedra-MA, que tem como OBJETO **Executar serviços de manutenção sob eventual demanda de estradas vicinais do município de Caxias-MA, para atender a Secretaria Municipal de Obras e Urbanismo de Caxias-MA.**

DÊ CIÊNCIA E CUMpra-se.

Atenciosamente,

JURDINO PINHEIRO ALMEIDA JURDINO
Secretário Municipal de Obras e Urbanismo



EMPREENDIMIENTOS
Gerenciamento de Construção e Faturamento

Ofício nº 051/2026 – AC Emp

Lago da Pedra – MA, 10 de Abril de 2026

À
PREFEITURA DE CAXIAS - MA
Secretaria Municipal de Infraestrutura

Assunto: Solicitação de Medição

A empresa ANDERSON M CARNEIRO LTDA, inscrita no CNPJ N°: 40.481.636/0001-17, com sede na Av. Luiz Osmani, Número 251, Bairro: Vila Rocha – CEP: 65715-000, neste ato representado pelo seu sócio administrador legal ANDERSON MESQUITA CARNEIRO, inscrito no CPF sob n°: 056.446.573-96. Vem por meio deste, solicitar a 6° medição do contrato de N°001/2025 referente a prestação dos serviços de **REFORMA E MANUTENÇÃO DAS ESTRADAS VICINAIS** no município de Caxias – MA.

Atenciosamente,

ANDERSON MESQUITA
CARNEIRO:056446573
96

Assinado de forma digital por
ANDERSON MESQUITA
CARNEIRO:05644657396
Dados: 2026.04.10 11:01:37
-03'00'

ANDERSON M CARNEIRO LTDA
CNPJ: 40.481.636/0001-17
ANDERSON MESQUITA CARNEIRO
Sócio Administrador
CPF: 056.446.573-96



EMPREENDEIMENTOS
Gerenciamento de Construção e Faturamento

Ofício Nº 52/2025 – AC Emp

Lago da Pedra – MA, 15 de Abril de 2026

À

PREFEITURA DE CAXIAS - MA

Secretaria Municipal de Infraestrutura

Assunto: Solicitação de Pagamento

Senhor Secretário^a

Solicitamos o pagamento da **6ª medição** referente ao contrato de N°001/2025, processo administrativo N° 04113/2025, referente a execução dos serviços de reforma e manutenção das estradas vicinais, conforme os trechos em anexo, no município de Caxias– MA.

PAGAMENTO R\$ 1.251.511,10

Dados Bancários:

BB - Banco do Brasil – 001

Agência: **1087-1**

Conta Corrente: **47382-0**

Pix: **c8c4375d-9bc3-4a68-bdae-7ddebb89cbd6**

CNPJ: **40.481.636/0001-17**

AC Empreendimentos/ Anderson M Carneiro LTDA

Sem mais para o momento e certos de poder contar com sua atenção, apresentamos na oportunidade, nossos protestos de estima e consideração, subscrevendo-nos.

Atenciosamente,

ANDERSON MESQUITA
CARNEIRO:0564465739
6

Assinado de forma digital por
ANDERSON MESQUITA
CARNEIRO:05644657396
Dados: 2026.04.15 11:09:31
-03'00'

ANDERSON M CARNEIRO LTDA

40.481.636/0001-17

ANDERSON MESQUITA CARNEIRO

sócio administrador

CPF: 056.446.573-96

Chave de Acesso da NFS-e

21057082240481636000117000000000004126048775877890



A autenticidade desta NFS-e pode ser verificada pela leitura deste código QR ou pela consulta da chave de acesso no portal nacional da NFS-e

Número da NFS-e 41	Competência da NFS-e 15/04/2026	Data e Hora da emissão da NFS-e 15/04/2026 16:25:21
Número da DPS 25	Série da DPS 70000	Data e Hora da emissão da DPS 15/04/2026 16:25:21

EMITENTE DA NFS-e Prestador do Serviço	CNPJ / CPF / NIF 40.481.636/0001-17	Inscrição Municipal 57279	Telefone (99) 98473-1717
Nome / Nome Empresarial ANDERSON M CARNEIRO LTDA		E-mail acempreendimentos@outlook.com.br	
Endereço Avenida Luís Osmani, 251, Posto Coutinho 03, Vila Rocha		Município Lago da Pedra - MA	CEP 65715-000
Simplex Nacional na Data de Competência Não optante		Regime de Apuração Tributária pelo SN -	
TOMADOR DO SERVIÇO	CNPJ / CPF / NIF 06.082.820/0001-56	Inscrição Municipal -	Telefone -
Nome / Nome Empresarial MUNICIPIO DE CAXIAS		E-mail -	
Endereço PCA DO PANTEON, 600, CENTRO		Município Caxias - MA	CEP 65606-050

INTERMEDIÁRIO DO SERVIÇO NÃO IDENTIFICADO NA NFS-e

SERVIÇO PRESTADO

Código de Tributação Nacional 07.05.02 - Reparação, conservação e reforma de estradas, pontes, por...	Código de Tributação Municipal -	Local da Prestação Caxias - MA	País da Prestação -
--	-------------------------------------	-----------------------------------	------------------------

Descrição do Serviço
6ª MEDIÇÃO DO CONTRATO Nº001 DE ADESÃO A ATA DE REGISTRO DE PREÇO Nº005.0021.2025, REFERENTE A EXECUÇÃO DOS SERVIÇOS DE REFORMA E MANUTENÇÃO DE ESTRADAS VICINAIS NO MUNICIPIO DE CAXIAS-MA

TRIBUTAÇÃO MUNICIPAL

Tributação do ISSQN Operação Tributável	País Resultado da Prestação do Serviço -	Município de Incidência do ISSQN Caxias - MA	Regime Especial de Tributação Nenhum
Tipo de Imunidade -	Suspensão da Exigibilidade do ISSQN Não	Número Processo Suspensão -	Benefício Municipal -
Valor do Serviço R\$ 1.251.511,10	Desconto Incondicionado -	Total Deduções/Reduções -	Cálculo do BM -
BC ISSQN R\$ 1.251.511,10	Alíquota Aplicada 4,00%	Retenção do ISSQN Retido pelo Tomador	ISSQN Apurado R\$ 50.060,44

TRIBUTAÇÃO FEDERAL

IRRF R\$ 15.018,13	Contribuição Previdenciária - Retida -	Contribuições Sociais - Retidas -	Descrição Contrib. Sociais - Retidas -
PIS - Débito Apuração Própria -	COFINS - Débito Apuração Própria -		

VALOR TOTAL DA NFS-E

Valor do Serviço R\$ 1.251.511,10	Desconto Condicionado -	Desconto Incondicionado -	ISSQN Retido R\$ 50.060,44
Total das Retenções Federais R\$ 15.018,13	PIS/COFINS - Débito Apur. Própria -		Valor Líquido da NFS-e R\$ 1.186.432,53

TOTAIS APROXIMADOS DOS TRIBUTOS

Federais 11,33 %	Estaduais 0,00 %	Municipais 5,00 %
---------------------	---------------------	----------------------

INFORMAÇÕES COMPLEMENTARES

ATESTO QUE OS SERVIÇOS FORAM EXECUTADOS

Data 16/08/26

Assinatura

Higor César Sousa Araújo
Engenheiro Civil
CREA - MA 111817112-7

OBJETO: MANUTENÇÃO SOB EVENTUAL DE DEMANDA DE ESTRADAS VICINAIS NO MUNICÍPIO DE CAXIAS - MA

LOCAL: MUNICÍPIO DE CAXIAS-MA

PROPONENTE: PREFEITURA MUNICIPAL DE CAXIAS-MA

OBRA: REFORMA E MANUTENÇÃO DE ESTRADAS VICINAIS

QUADRO RESUMO			
ITEM	LOCALIDADE	TRECHO	VALOR
1	POVOADOS SANTA ROSA Á SÃO PEDRO/POVOADO PASSAGEM DA EMA/POVOADO CABECEIRA DOS CAVALOS	25 KM	R\$ 752.890,17
2	POVOADO MIMOSO Á CAROLINA	15 KM	R\$ 498.620,92
TOTAL (R\$)			R\$ 1.251.511,10

ANDERSON

MESQUITA

CARNEIRO:05644

657396

Assinado de forma digital
por ANDERSON
MESQUITA
CARNEIRO:05644657396
Dados: 2026.04.15
11:32:13 -03'00'

Higor César Sousa Araújo
Engenheiro Civil
CREA - MA 111817112-7

OBJETO: MANUTENÇÃO SOB EVENTUAL DE DEMANDA DE ESTRADAS VICINAIS NO MUNICÍPIO DE CAXIAS - MA

LOCAL: MUNICÍPIO DE CAXIAS-MA

PROponente: PREFEITURA MUNICIPAL DE CAXIAS-MA

OBRA: REFORMA E MANUTENÇÃO DE ESTRADAS VICINAIS

LOCAL: POVOADOS SANTA ROSA Á SÃO PEDRO/POVOADO PASSAGEM DA EMA/POVOADO CABECEIRA DOS CAVALOS

TRECHO 25 km

PERÍODO:

MEDIÇÃO 1- 19/02/2026 Á 15/04/2026

PLANILHA ORÇAMENTÁRIA

ITEM	CÓDIGO	BANCO	DESCRIÇÃO	UND	QTDE.	PREÇO UNITÁRIO S/ BDI (R\$)	PREÇO UNITÁRIO C/ BDI (R\$)	TOTAL C/ BDI (R\$)	PESO (%)
1			SERVIÇOS PRELIMINARES					R\$ 0,00	0,00 %
1.1	103689	SINAPI	FORNECIMENTO E INSTALAÇÃO DE PLACA DE OBRA COM CHAPA GALVANIZADA E ESTRUTURA DE MADEIRA. AF_03/2022_P5	m²		R\$ 431,61	R\$ 532,52	R\$ 0,00	0,00 %
1.2	CP08	Próprio	MOBILIZAÇÃO / DESMOBILIZAÇÃO DE MAQUINAS E EQUIPAMENTOS	UN		R\$ 19.360,62	R\$ 23.887,13	R\$ 0,00	0,00 %
2			ADMINISTRAÇÃO LOCAL DA OBRA					R\$ 28.215,38	3,75 %
2.1	90779	SINAPI	ENGENHEIRO CIVIL DE OBRA SENIOR COM ENCARGOS COMPLEMENTARES	H	100,00	R\$ 175,44	R\$ 215,99	R\$ 21.599,00	2,84 %
2.2	93565	SINAPI	ENGENHEIRO CIVIL DE OBRA JUNIOR COM ENCARGOS COMPLEMENTARES	MES		R\$ 22.615,33	R\$ 27.902,79	R\$ 0,00	0,00 %
2.3	93572	SINAPI	ENCARREGADO GERAL DE OBRAS COM ENCARGOS COMPLEMENTARES	MES	1,00	R\$ 5.524,71	R\$ 6.816,38	R\$ 6.816,38	0,91 %
2.4	93563	SINAPI	ALMOXARIFE COM ENCARGOS COMPLEMENTARES	MES		R\$ 6.034,70	R\$ 7.445,61	R\$ 0,00	0,00 %
3			TERRAPLENAGEM E REGULARIZAÇÃO					R\$ 307.913,81	40,90 %
3.1	4915598	SICRO3	Reconformação da plataforma	m²	120.325,20	R\$ 0,10	R\$ 0,12	R\$ 14.439,02	1,92 %
3.2	5501700	SICRO3	Desmatamento, desmontamento e limpeza de área com árvores de diâmetro até 0,15 m	m²	56.528,20	R\$ 0,51	R\$ 0,62	R\$ 35.047,48	4,66 %
3.3	5501706	SICRO3	Escavação mecânica com retroescavadeira em material de 1ª categoria	m³		R\$ 6,42	R\$ 7,92	R\$ 0,00	0,00 %
3.4	5914351	SICRO3	Carga, manobra e descarga de agregados ou solos em caminhão basculante de 14 m³ - carga com carregadeira de 3,40 m³ e descarga livre	t	72.523,60	R\$ 2,56	R\$ 3,15	R\$ 228.449,34	30,34 %
3.5	5901638	SICRO3	Transporte com caminhão basculante com caçamba estanque com capacidade de 14 m³ - rodovia em revestimento primário	t.km	35.268,20	R\$ 0,69	R\$ 0,85	R\$ 29.977,97	3,98 %
3.6	100574	SINAPI	ESPALHAMENTO DE MATERIAL COM TRATOR DE ESTEIRAS. AF_09/2024	m³		R\$ 1,38	R\$ 1,70	R\$ 0,00	0,00 %
3.7	5502978	SICRO3	Compactação de aterros a 100% do Proctor normal	m³		R\$ 4,81	R\$ 5,93	R\$ 0,00	8,67 %
4			REVESTIMENTO PRIMÁRIO					R\$ 416.760,98	55,35 %
4.1	5501706	SICRO3	Escavação mecânica com retroescavadeira em material de 1ª categoria	m³	42.523,20	R\$ 6,42	R\$ 7,92	R\$ 336.783,74	44,73 %
4.2	5914351	SICRO3	Carga, manobra e descarga de agregados ou solos em caminhão basculante de 14 m³ - carga com carregadeira de 3,40 m³ e descarga livre	t	25.389,60	R\$ 2,56	R\$ 3,15	R\$ 79.977,24	10,62 %
4.3	5901638	SICRO3	Transporte com caminhão basculante com caçamba estanque com capacidade de 14 m³ - rodovia em revestimento primário	t.km		R\$ 0,69	R\$ 0,85	R\$ 0,00	0,00 %
4.4	100574	SINAPI	ESPALHAMENTO DE MATERIAL COM TRATOR DE ESTEIRAS. AF_09/2024	m³		R\$ 1,38	R\$ 1,70	R\$ 0,00	0,00 %
4.5	5502978	SICRO3	Compactação de aterros a 100% do Proctor normal	m³		R\$ 4,81	R\$ 5,93	R\$ 0,00	0,00 %
5			DRENAGEM SUPERFICIAL					R\$ 0,00	0,00 %
5.1	4805757	SICRO3	Escavação mecânica de vala em material de 1ª categoria	m³		R\$ 6,42	R\$ 7,92	R\$ 0,00	0,00 %
5.2	2003300	SICRO3	Sarjeta triangular sem revestimento - STT 100-20 - escavação mecânica	m		R\$ 7,88	R\$ 9,72	R\$ 0,00	0,00 %
6			OBRAS DE ARTE CORRENTES					R\$ 0,00	0,00 %
6.1	4805762	SICRO3	Escavação mecânica de vala em material de 2ª categoria	m³		R\$ 7,89	R\$ 9,73	R\$ 0,00	0,00 %

Ma
Higor César Sousa Araújo
 Engenheiro Civil
 CREA - MA 111817112-7

OBJETO: MANUTENÇÃO SOB EVENTUAL DE DEMANDA DE ESTRADAS VICINAIS NO MUNICÍPIO DE CAXIAS - MA

LOCAL: MUNICÍPIO DE CAXIAS-MA

PROPONENTE: PREFEITURA MUNICIPAL DE CAXIAS-MA

OBRA: REFORMA E MANUTENÇÃO DE ESTRADAS VICINAIS

LOCAL: POVOADOS SANTA ROSA Á SÃO PEDRO/POVOADO PASSAGEM DA EMA/POVOADO CABECEIRA DOS CAVALOS

TRECHO 25 km

PERÍODO:

MEDIÇÃO 1- 19/02/2026 Á 15/04/2026

PLANILHA ORÇAMENTÁRIA

ITEM	CÓDIGO	BANCO	DESCRIÇÃO	UND	QTDE.	PREÇO UNITÁRIO S/ BDI (R\$)	PREÇO UNITÁRIO C/ BDI (R\$)	TOTAL C/ BDI (R\$)	PESO (%)
6.2	104729	SINAPI	REATERRO MECANIZADO DE VALA COM ESCAVADEIRA HIDRÁULICA (CAPACIDADE DA CAÇAMBA: 0,8 M³/POTÊNCIA: 111 HP). LARGURA ATÉ 1,5 M, PROFUNDIDADE DE 1,5 A 3,0 M, COM SOLO (SEM SUBSTITUIÇÃO) DE 1ª CATEGORIA - COM PLACA VIBRATÓRIA - AF_08/2023	m³		R\$ 16,26	R\$ 20,06	R\$ 0,00	0,00 %
6.3	2522	ORSE	Compactação de aterros, com rolo vibratório pé de carneiro, a 100% do proctor normal	m³		R\$ 4,92	R\$ 6,07	R\$ 0,00	0,00 %
6.4	95241	SINAPI	LASTRO DE CONCRETO MAGRO, APLICADO EM PISOS, LAJES SOBRE SOLO OU RADIEKS, ESPESURA DE 5 CM. AF_01/2024	m²		R\$ 40,36	R\$ 49,79	R\$ 0,00	0,00 %
6.5	0804039	SICRO3	Corpo de BSTD D = 1,00 m PA2 - areia, brita e pedra de mão comerciais	m		R\$ 848,36	R\$ 1.046,70	R\$ 0,00	0,00 %
6.6	0804121	SICRO3	Boca de BSTD D = 1,00 m - esconidade 0° - areia e brita comerciais - alas retas	un		R\$ 1.939,94	R\$ 2.393,49	R\$ 0,00	0,00 %
7			CONSTRUÇÃO E MANUTENÇÃO DE PONTES DE MADEIRA					R\$ 0,00	0,00 %
7.1	CPPJ - 01	Próprio	ESTEIO DE 25,0 CM X 30,0 CM EM PONTE DE MADEIRA	M		R\$ 406,17	R\$ 501,13	R\$ 0,00	0,00 %
7.2	CPPJ - 02	Próprio	TRANSVERSINA (PELA OU TRAVESSEIRO) EM PONTE DE MADEIRA	M		R\$ 312,73	R\$ 385,84	R\$ 0,00	0,00 %
7.3	CPPJ - 03	Próprio	SUB VIGA EM PONTE DE MADEIRA	M		R\$ 361,30	R\$ 445,77	R\$ 0,00	0,00 %
7.4	CPPJ - 04	Próprio	VIGA EM PONTE DE MADEIRA	M		R\$ 271,36	R\$ 334,80	R\$ 0,00	0,00 %
7.5	CPPJ - 05	Próprio	"FRANCHÃO" DE ASSOALHO EM PONTE DE MADEIRA	M²		R\$ 375,22	R\$ 462,94	R\$ 0,00	0,00 %
7.6	CPPJ - 06	Próprio	"FRANCHÃO" DE RODEIRO EM PONTE DE MADEIRA	M²		R\$ 375,22	R\$ 462,94	R\$ 0,00	0,00 %
7.7	CPPJ - 07	Próprio	ALAS E TESTAS DE CAIXÃO DE ATERRO	M²		R\$ 462,59	R\$ 570,74	R\$ 0,00	0,00 %
8			CONSTRUÇÃO E MANUTENÇÃO DE PONTES DE CONCRETO					R\$ 0,00	0,00 %
8.1	3108009	SICRO3	Fôrmas de compensado plastificado 10 mm - uso geral - utilização de 3 vezes - confecção, instalação e retirada	m²		R\$ 85,63	R\$ 105,65	R\$ 0,00	0,00 %
8.2	93415	SINAPI	GERADOR PORTÁTIL MONOFÁSICO, POTÊNCIA 5500 VA, MOTOR A GASOLINA, POTÊNCIA DO MOTOR 13 CV - CHP DIURNO - AF_03/2016	CHP		R\$ 11,94	R\$ 14,73	R\$ 0,00	0,00 %
8.3	96521	SINAPI	ESCAVAÇÃO MECANIZADA PARA BLOCO DE COROAMENTO OU SAPATA COM RETROESCAVADEIRA (INCLUINDO ESCAVAÇÃO PARA COLOCAÇÃO DE FÔRMAS). AF_01/2024	m³		R\$ 40,32	R\$ 49,74	R\$ 0,00	0,00 %
8.4	7047	SINAPI	MOTOBOMBA TRASH (PARA ÁGUA SUJA) ALTO ESCORVANTE, MOTOR GASOLINA DE 6,41 HP, DIÂMETROS DE SUÇÃO X RECALQUE: 3" X 3", HMQ = 10 MCA / 60 M³/H A 23 MCA / 0 M³/H - MATERIAIS NA OPERAÇÃO - AF_10/2014	H		R\$ 24,92	R\$ 30,74	R\$ 0,00	0,00 %
8.5	96616	SINAPI	LASTRO DE CONCRETO MAGRO, APLICADO EM BLOCOS DE COROAMENTO OU SAPATAS. AF_01/2024	m²		R\$ 872,24	R\$ 1.076,16	R\$ 0,00	0,00 %
8.6	94972	SINAPI	CONCRETO PCK = 30MPa, TRACO 1:2:12,5 (EM MASSA SECA DE CIMENTO/ AREIA MÉDIA/ BRITA 1) - PREPARO MECÂNICO COM BETONEIRA 600 L. AF_05/2021	m³		R\$ 575,26	R\$ 709,75	R\$ 0,00	0,00 %
8.7	103670	SINAPI	LANÇAMENTO COM USO DE BALDES, ADENSAMENTO E ACABAMENTO DE CONCRETO EM ESTRUTURAS. AF_02/2022	m³		R\$ 315,02	R\$ 388,67	R\$ 0,00	0,00 %
8.8	0407819	SICRO3	Armação em aço CA-50 - fôrmeamento, preparo e colocação	kg		R\$ 11,54	R\$ 14,23	R\$ 0,00	0,00 %
8.9	3108016	SICRO3	Fôrmas de compensado plastificado 14 mm - uso geral - utilização de 2 vezes - confecção, instalação e retirada	m²		R\$ 113,55	R\$ 140,09	R\$ 0,00	0,00 %
8.10	104736	SINAPI	REATERRO MECANIZADO DE VALA COM RETROESCAVADEIRA (CAPACIDADE DA CAÇAMBA DA RETRO: 0,26 M³/POTÊNCIA: 88 HP), LARGURA DE 0,8 A 1,5 M, PROFUNDIDADE DE 1,5 A 3,0 M, COM SOLO (SEM SUBSTITUIÇÃO) DE 1ª CATEGORIA - COM PLACA VIBRATÓRIA - AF_08/2023	m³		R\$ 8,53	R\$ 10,52	R\$ 0,00	0,00 %
8.11	3816198	SICRO3	Plataforma de trabalho em madeira apoiada no solo - altura de 6 a 12 m - utilização de 5 vezes - confecção, instalação e retirada	m²		R\$ 77,78	R\$ 95,96	R\$ 0,00	0,00 %
8.12	1107912	SICRO3	Concreto autodesenvolvido com silício de alumínio fck = 50 MPa - confecção em central dosadora de 30 m³/h - areia e brita comerciais	m³		R\$ 804,33	R\$ 992,38	R\$ 0,00	0,00 %
8.13	4507776	SICRO3	Ancoragem ativa para lajes com 1 cordoalha aderente D = 15,2 mm - fôrmeamento e instalação	un		R\$ 101,39	R\$ 125,09	R\$ 0,00	0,00 %
8.14	5915400	SICRO3	Carga, descarga e manobra de vigas pré-moldadas de até 500 kN em cavalo mecânico com dolly de 4 eixos com capacidade de 5 T	un		R\$ 3.699,20	R\$ 4.564,07	R\$ 0,00	0,00 %

HCA
Higor César Sousa Araújo
 Engenheiro Civil
 CREA - MA 111817112-7

OBJETO: MANUTENÇÃO SOB EVENTUAL DE DEMANDA DE ESTRADAS VICINAIS NO MUNICÍPIO DE CAXIAS - MA

LOCAL: MUNICÍPIO DE CAXIAS-MA

PROPONENTE: PREFEITURA MUNICIPAL DE CAXIAS-MA

OBRA: REFORMA E MANUTENÇÃO DE ESTRADAS VICINAIS

LOCAL: POVOADOS SANTA ROSA Á SÃO PEDRO/POVOADO PASSAGEM DA EMA/POVOADO CABECEIRA DOS CAVALOS

TRECHO 25 km

PERÍODO:

MEDIÇÃO 1- 19/02/2026 Á 15/04/2026

PLANILHA ORÇAMENTÁRIA

ITEM	CÓDIGO	BANCO	DESCRIÇÃO	UND	QTDE.	PREÇO UNITÁRIO S/ BDI (R\$)	PREÇO UNITÁRIO C/ BDI (R\$)	TOTAL C/ BDI (R\$)	PESO (%)
8.15	3806420	SICRO3	Lançamento de viga pré-moldada de até 500 kN com utilização de guindaste	un		R\$ 4.741,31	R\$ 5.849,82	R\$ 0,00	0,00 %
8.16	99839	SINAPI	GUARDA-CORPO DE AÇO GALVANIZADO DE 1,10M DE ALTURA, MONTANTES TUBULARES DE 1 1/2" ESPACADOS DE 1,20M, TRAVESSA SUPERIOR DE 2" GRADIL FORMADO POR BARRAS CHATAS EM FERRO DE 32X4,8MM, FIXADO COM CHUMBRADOR MECÂNICO. AF_04/2019_PS	M		R\$ 498,33	R\$ 614,83	R\$ 0,00	0,00 %
8.17	100725	SINAPI	PINTURA COM TINTA ALQUÍDICA DE FUNDO E ACABAMENTO (ESMALTE SINTÉTICO GRAFITE) PULVERIZADA SOBRE SUPERFÍCIES METÁLICAS (EXCETO PERFIL) EXECUTADO EM OBRA (POR DEMÃO). AF_01/2020_PE	m²		R\$ 25,52	R\$ 31,48	R\$ 0,00	0,00 %
8.18	2007971	SICRO3	Dreno de PVC D = 100 mm para OAB - fornecimento e instalação	m		R\$ 82,36	R\$ 101,61	R\$ 0,00	0,00 %
8.19	100948	SINAPI	TRANSPORTE COM CAMINHÃO CARROCERIA 9T, EM VIA URBANA PAVIMENTADA, ADICIONAL PARA DMT EXCEDENTE A 30 KM (UNIDADE: TXKM). AF_07/2020	TXKM		R\$ 0,94	R\$ 1,15	R\$ 0,00	0,00 %
8.20	1107860	SICRO3	Lançamento mecânico de concreto com bomba lança sobre chassis com capacidade de 50 m³/h - confecção em central dosadora de 40 m³/h	m³		R\$ 52,53	R\$ 64,81	R\$ 0,00	0,00 %
						Total sem BDI	R\$	610.220,60	
						Total de BDI	R\$	142.669,58	
						Total Geral	R\$	752.890,17	

ANDERSON
MESQUITA
CARNEIRO:056446
57396

Assinado de forma digital
por ANDERSON MESQUITA
CARNEIRO:05644657396
Dados: 2026.04.15 11:31:11
-03'00'

Higor César Sousa Araújo
Engenheiro Civil
CREA - MA 111817112-7

OBJETO: MANUTENÇÃO SOB EVENTUAL DE DEMANDA DE ESTRADAS VICINAIS NO MUNICÍPIO DE CAXIAS - MA

LOCAL: MUNICÍPIO DE CAXIAS-MA

PROPONENTE: PREFEITURA MUNICIPAL DE CAXIAS-MA

OBRA: REFORMA E MANUTENÇÃO DE ESTRADAS VICINAIS

LOCAL: POVOADO MIMOSO Á CAROLINA

TRECHO 15 KM

PERÍODO:

MEDIÇÃO 1- 19/02/2026 Á 15/04/2026

PLANILHA ORÇAMENTÁRIA

ITEM	CÓDIGO	BANCO	DESCRIÇÃO	UND	QTDE	PREÇO UNITÁRIO S/ BDI (R\$)	PREÇO UNITÁRIO C/ BDI (R\$)	TOTAL C/ BDI (R\$)	PESO (%)
1			SERVIÇOS PRELIMINARES					R\$ 0,00	0,00 %
1.1	103689	SINAPI	FORNECIMENTO E INSTALAÇÃO DE PLACA DE OBRA COM CHAPA GALVANIZADA E ESTRUTURA DE MADEIRA. AF_03/2022_PS	m²		R\$ 431,61	R\$ 532,52	R\$ 0,00	0,00 %
1.2	CP08	Próprio	MOBILIZAÇÃO / DESMOBILIZAÇÃO DE MÁQUINAS E EQUIPAMENTOS	UN		R\$ 19.360,62	R\$ 23.887,13	R\$ 0,00	0,00 %
2			ADMINISTRAÇÃO LOCAL DA OBRA					R\$ 0,00	0,00 %
2.1	90779	SINAPI	ENGENHEIRO CIVIL DE OBRA SENIOR COM ENCARGOS COMPLEMENTARES	H		R\$ 173,44	R\$ 213,99	R\$ 0,00	0,00 %
2.2	93565	SINAPI	ENGENHEIRO CIVIL DE OBRA JÚNIOR COM ENCARGOS COMPLEMENTARES	MES		R\$ 22.615,33	R\$ 27.902,79	R\$ 0,00	0,00 %
2.3	93572	SINAPI	ENCARREGADO GERAL DE OBRAS COM ENCARGOS COMPLEMENTARES	MES		R\$ 5.524,71	R\$ 6.816,38	R\$ 0,00	0,00 %
2.4	93563	SINAPI	ALMOXARIFE COM ENCARGOS COMPLEMENTARES	MES		R\$ 6.034,70	R\$ 7.445,61	R\$ 0,00	0,00 %
3			TERRAPLENAGEM E REGULARIZAÇÃO					R\$ 281.835,60	56,52 %
3.1	4915598	SICRO3	Reconformação da plataforma	m²	98.232,00	R\$ 0,10	R\$ 0,12	R\$ 11.787,84	2,36 %
3.2	5501700	SICRO3	Desmatamento, destocamento e limpeza de área com árvores de diâmetro até 0,15 m	m²	48.252,20	R\$ 0,51	R\$ 0,62	R\$ 29.916,36	6,00 %
3.3	5501706	SICRO3	Escavação mecânica com retroescavadeira em material de 1ª categoria	m³		R\$ 6,42	R\$ 7,92	R\$ 0,00	0,00 %
3.4	5914351	SICRO3	Carga, manobra e descarga de agregados ou solos em caminhão basculante de 14 m³ - carga com carregadeira de 3,40 m³ e descarga livre	t	66.721,71	R\$ 2,56	R\$ 3,15	R\$ 210.173,39	42,15 %
3.5	5901638	SICRO3	Transporte com caminhão basculante com caçamba estanque com capacidade de 14 m³ - rodovia em revestimento primário	tkm	35.244,72	R\$ 0,69	R\$ 0,85	R\$ 29.958,01	6,01 %
3.6	100574	SINAPI	ESPALHAMENTO DE MATERIAL COM TRATOR DE ESTEIRAS. AF_09/2024	m³		R\$ 1,38	R\$ 1,70	R\$ 0,00	0,00 %
3.7	5502978	SICRO3	Compactação de aterros a 100% do Proctor normal	m³		R\$ 4,81	R\$ 5,93	R\$ 0,00	8,67 %
4			REVESTIMENTO PRIMÁRIO					R\$ 216.785,32	43,48 %
4.1	5501706	SICRO3	Escavação mecânica com retroescavadeira em material de 1ª categoria	m³	16.825,20	R\$ 6,42	R\$ 7,92	R\$ 133.255,58	26,72 %
4.2	5914351	SICRO3	Carga, manobra e descarga de agregados ou solos em caminhão basculante de 14 m³ - carga com carregadeira de 3,40 m³ e descarga livre	t	14.825,30	R\$ 2,56	R\$ 3,15	R\$ 46.699,70	9,37 %
4.3	5901638	SICRO3	Transporte com caminhão basculante com caçamba estanque com capacidade de 14 m³ - rodovia em revestimento primário	tkm		R\$ 0,69	R\$ 0,85	R\$ 0,00	0,00 %
4.4	100574	SINAPI	ESPALHAMENTO DE MATERIAL COM TRATOR DE ESTEIRAS. AF_09/2024	m³		R\$ 1,38	R\$ 1,70	R\$ 0,00	0,00 %
4.5	5502978	SICRO3	Compactação de aterros a 100% do Proctor normal	m³	6.210,80	R\$ 4,81	R\$ 5,93	R\$ 36.830,04	7,39 %
5			DRENAGEM SUPERFICIAL					R\$ 0,00	0,00 %
5.1	4805757	SICRO3	Escavação mecânica de vala em material de 1ª categoria	m³		R\$ 6,42	R\$ 7,92	R\$ 0,00	0,00 %
5.2	2003300	SICRO3	Sarjeta triangular sem revestimento - STT 100-20 - escavação mecânica	m		R\$ 7,88	R\$ 9,72	R\$ 0,00	0,00 %
6			OBRAS DE ARTE CORRENTES					R\$ 0,00	0,00 %
6.1	4805762	SICRO3	Escavação mecânica de vala em material de 2ª categoria	m³		R\$ 7,89	R\$ 9,73	R\$ 0,00	0,00 %

Higor César Sousa Araújo
Engenheiro Civil
CREA - MA 111817112-7

OBJETO: MANUTENÇÃO SOB EVENTUAL DE DEMANDA DE ESTRADAS VICINAIS NO MUNICÍPIO DE CAXIAS - MA

LOCAL: MUNICÍPIO DE CAXIAS-MA

PROPONENTE: PREFEITURA MUNICIPAL DE CAXIAS-MA

OBRA: REFORMA E MANUTENÇÃO DE ESTRADAS VICINAIS

LOCAL: POVOADO MIMOSO Á CAROLINA

TRECHO 15 KM

PERÍODO:

MEDIÇÃO 1- 19/02/2026 Á 15/04/2026

PLANILHA ORÇAMENTÁRIA

ITEM	CÓDIGO	BANCO	DESCRIÇÃO	UND	QTDE.	PREÇO UNITÁRIO S/ BDI (R\$)	PREÇO UNITÁRIO C/ BDI (R\$)	TOTAL C/ BDI (R\$)	PESO (%)
6.2	104729	SINAPI	REATERRO MECANIZADO DE VALA COM ESCAVADEIRA HIDRAULICA (CAPACIDADE DA CAÇAMBA: 0,8 M ³ /POTÊNCIA: 111 HP), LARGURA ATÉ 1,5 M, PROFUNDIDADE DE 1,5 A 3,0 M, COM SOLO (SEM SUBSTITUIÇÃO) DE 1ª CATEGORIA, COM PLACA VIBRATÓRIA. AF_08/2023	m ³		R\$ 16,26	R\$ 20,06	R\$ 0,00	0,00 %
6.3	2522	ORSE	Compactação de aterros, com rolo vibratório pé de carneiro, a 100% do proctornormal	m ³		R\$ 4,92	R\$ 6,07	R\$ 0,00	0,00 %
6.4	95241	SINAPI	LASTRO DE CONCRETO MAGRO, APLICADO EM PISOS, LAJES SOBRE SOLO OU RADIEIS, ESPESSURA DE 5 CM. AF_01/2024	m ²		R\$ 40,36	R\$ 49,79	R\$ 0,00	0,00 %
6.5	0804039	SICRO3	Corpo de BSTC D = 1,00 m PA2 - areia, brita e pedra de mão comerciais	m		R\$ 848,36	R\$ 1.046,70	R\$ 0,00	0,00 %
6.6	0804121	SICRO3	Boca de BSTC D = 1,00 m - escomidade 0° - areia e brita comerciais - alas retas	un		R\$ 1.939,94	R\$ 2.393,49	R\$ 0,00	0,00 %
7			CONSTRUÇÃO E MANUTENÇÃO DE PONTES DE MADEIRA					R\$ 0,00	0,00 %
7.1	CPPJ - 01	Próprio	ESTEIO DE 25,0 CM X 30,0 CM EM PONTE DE MADEIRA	M		R\$ 406,17	R\$ 501,13	R\$ 0,00	0,00 %
7.2	CPPJ - 02	Próprio	TRANSVERSINA (PELA OU TRAVESSEIRO) EM PONTE DE MADEIRA	M		R\$ 312,73	R\$ 385,84	R\$ 0,00	0,00 %
7.3	CPPJ - 03	Próprio	SUB VIGA EM PONTE DE MADEIRA	M		R\$ 361,30	R\$ 445,77	R\$ 0,00	0,00 %
7.4	CPPJ - 04	Próprio	VIGA EM PONTE DE MADEIRA	M		R\$ 271,36	R\$ 334,80	R\$ 0,00	0,00 %
7.5	CPPJ - 05	Próprio	"FRANÇÃO" DE ASSOALHO EM PONTE DE MADEIRA	M ²		R\$ 375,22	R\$ 462,94	R\$ 0,00	0,00 %
7.6	CPPJ - 06	Próprio	"FRANÇÃO" DE RODEIRO EM PONTE DE MADEIRA	M ²		R\$ 375,22	R\$ 462,94	R\$ 0,00	0,00 %
7.7	CPPJ - 07	Próprio	ALAS E TESTAS DE CAIXÃO DE ATERRO	M ²		R\$ 462,59	R\$ 570,74	R\$ 0,00	0,00 %
8			CONSTRUÇÃO E MANUTENÇÃO DE PONTES DE CONCRETO					R\$ 0,00	0,00 %
8.1	3108009	SICRO3	Fôrmas de compensado plastificado 10 mm - uso geral - utilização de 3 vezes - confecção, instalação e retirada	m ²		R\$ 85,63	R\$ 105,65	R\$ 0,00	0,00 %
8.2	93415	SINAPI	GERADOR PORTÁTIL MONOFÁSICO, POTÊNCIA: 5500 VA, MOTOR A GASOLINA, POTÊNCIA DO MOTOR: 13 CV - CHP DILRNO. AF_03/2016	CHP		R\$ 11,94	R\$ 14,75	R\$ 0,00	0,00 %
8.3	96521	SINAPI	ESCAVAÇÃO MECANIZADA PARA BLOCO DE COROAMENTO OU SAPATA COM RETROESCAVADEIRA (INCLUINDO ESCAVAÇÃO PARA COLOCAÇÃO DE FÔRMAS). AF_01/2024	m ³		R\$ 40,32	R\$ 49,74	R\$ 0,00	0,00 %
8.4	7047	SINAPI	MOTOBOMBA TRASH (PARA ÁGUA SUJA) ALTO ESCORVANTE, MOTOR GASOLINA DE 6,41 HP, DIÂMETROS DE SUÇÃO X BICALQUE: 3" X 3", HMQ = 10 MCA / 60 M3/H A 23 MCA / 0 M3/H - MATERIAIS NA OPERAÇÃO. AF_10/2014	H		R\$ 24,92	R\$ 30,74	R\$ 0,00	0,00 %
8.5	96616	SINAPI	LASTRO DE CONCRETO MAGRO, APLICADO EM BLOCOS DE COROAMENTO OU SAPATAS. AF_01/2024	m ²		R\$ 872,24	R\$ 1.076,16	R\$ 0,00	0,00 %
8.6	94972	SINAPI	CONCRETO PCK = 30MPa, TRAÇO 1:2:1:2,5 (EM MASSA SECA DE CIMENTO/ AREIA MÉDIA/ BRITA 1) - PREPARO MECÂNICO COM BETONEIRA 600 L. AF_05/2021	m ³		R\$ 575,26	R\$ 709,75	R\$ 0,00	0,00 %
8.7	103670	SINAPI	LANÇAMENTO COM USO DE BALDES, ADENSAMENTO E ACABAMENTO DE CONCRETO EM ESTRUTURAS. AF_02/2022	m ³		R\$ 315,02	R\$ 388,67	R\$ 0,00	0,00 %
8.8	0407819	SICRO3	Armação em aço CA-50 - fornecimento, preparo e colocação	kg		R\$ 11,54	R\$ 14,23	R\$ 0,00	0,00 %
8.9	3108016	SICRO3	Fôrmas de compensado plastificado 14 mm - uso geral - utilização de 2 vezes - confecção, instalação e retirada	m ²		R\$ 113,55	R\$ 140,09	R\$ 0,00	0,00 %
8.10	104736	SINAPI	REATERRO MECANIZADO DE VALA COM RETROESCAVADEIRA (CAPACIDADE DA CAÇAMBA DA RETRO: 0,26 M ³ /POTÊNCIA: 88 HP), LARGURA DE 0,8 A 1,5 M, PROFUNDIDADE DE 1,5 A 3,0 M, COM SOLO (SEM SUBSTITUIÇÃO) DE 1ª CATEGORIA, COM PLACA VIBRATÓRIA. AF_08/2023	m ³		R\$ 8,53	R\$ 10,52	R\$ 0,00	0,00 %
8.11	3816198	SICRO3	Plataformas de trabalho em madeira apoiada no solo - altura de 6 a 12 m - utilização de 5 vezes - confecção, instalação e retirada	m ²		R\$ 77,78	R\$ 95,96	R\$ 0,00	0,00 %
8.12	1107912	SICRO3	Concreto autodesaivel com silicato de alumínio fck = 50 MPa - confecção em central dosadoras de 30 m ³ /h - areia e brita comerciais	m ³		R\$ 804,33	R\$ 992,38	R\$ 0,00	0,00 %
8.13	4507776	SICRO3	Ancoagem ativa para lajes com 1 cordoalha aderente D = 15,2 mm - fornecimento e instalação	un		R\$ 101,39	R\$ 125,09	R\$ 0,00	0,00 %
8.14	5915400	SICRO3	Carga, descarga e manobra de vigas pré-moldadas de até 500 kN em cavalo mecânico com dolly de 4 eixos com capacidade de 57 t	un		R\$ 3.699,20	R\$ 4.564,07	R\$ 0,00	0,00 %

Higor César Sousa Araújo
Engenheiro Civil
CREA - MA 111817112-7

OBJETO: MANUTENÇÃO SOB EVENTUAL DE DEMANDA DE ESTRADAS VICINAIS NO MUNICÍPIO DE CAXIAS - MA

LOCAL: MUNICÍPIO DE CAXIAS-MA

PROponente: PREFEITURA MUNICIPAL DE CAXIAS-MA

OBRA: REFORMA E MANUTENÇÃO DE ESTRADAS VICINAIS

LOCAL: POVOADO MIMOSO Á CAROLINA

TRECHO 15 KM

PERÍODO:

MEDIÇÃO 1- 19/02/2026 Á 15/04/2026

PLANILHA ORÇAMENTÁRIA

ITEM	CÓDIGO	BANCO	DESCRIÇÃO	UND	QTDE.	PREÇO UNITÁRIO S/ BDI (R\$)	PREÇO UNITÁRIO C/ BDI (R\$)	TOTAL C/ BDI (R\$)	PESO (%)
8.15	3806420	SICRO3	Lançamento de viga pré-moldada de até 500 kN com utilização de guindaste	un		R\$ 4.741,31	R\$ 5.849,82	R\$ 0,00	0,00 %
8.16	99839	SINAPI	GUARDA-CORPO DE AÇO GALVANIZADO DE 1,10M DE ALTURA, MONTANTES TUBULARES DE 1 1/2" ESPAÇADOS DE 1,20M, TRAVESSA SUPERIOR DE 2" GRADIL FORMADO POR BARRAS C/ATAS EM FERRO DE 32X4,8MM, FIXADO COM CHUMBADOR MECÂNICO. AF_04/2019_R\$	M		R\$ 498,33	R\$ 614,83	R\$ 0,00	0,00 %
8.17	100725	SINAPI	PINTURA COM TINTA ALQUÍDICA DE FUNDO E ACABAMENTO (ESMALTE SINTÉTICO GRAFITE) PULVERIZADA SOBRE SUPERFÍCIES METÁLICAS (EXCETO PERFIL) EXECUTADO EM OBRA (POR DEMÃO). AF_01/2020_PE	m²		R\$ 25,52	R\$ 31,48	R\$ 0,00	0,00 %
8.18	2007971	SICRO3	Dreno de PVC D = 100 mm para OAE - fornecimento e instalação	m		R\$ 82,36	R\$ 101,61	R\$ 0,00	0,00 %
8.19	100948	SINAPI	TRANSPORTE COM CAMINHÃO CARROCERIA 9T, EM VIA URBANA PAVIMENTADA, ADICIONAL PARA DMT EXCEDENTE A 30 KM (UNIDADE: TXKM). AF_07/2020	TXKM		R\$ 0,94	R\$ 1,15	R\$ 0,00	0,00 %
8.20	1107860	SICRO3	Lançamento mecânico de concreto com bomba lança sobre chassi com capacidade de 50 m³/h - configuração em central dosadora de 40 m³/h	m³		R\$ 52,53	R\$ 64,81	R\$ 0,00	0,00 %
						Total sem BDI	R\$	404.134,32	
						Total de BDI	R\$	94.486,60	
						Total Geral	R\$	498.620,92	

ANDERSON
MESQUITA
CARNEIRO:056446
57396

Assinado de forma digital
por ANDERSON MESQUITA
CARNEIRO:05644657396
Dados: 2026.04.15 11:31:38
-03'00'

Higor César Sousa Araújo
Engenheiro Civil
CREA - MA 111817112-7



EMPREENDIMENTOS
Gerenciamento de Construção e Faturamento

RELATÓRIO FOTOGRÁFICO

OBJETIVO: MANUTENÇÃO SOB EVENTUAL DE DEMANDA DE ESTRADAS VICINAIS NO POVOADO SANTA ROSA À SÃO PEDRO/POVOADO PASSAGEM DA EMA/POVOADO CABECEIRA DOS CAVALOS, CAXIAS – MA



Hca
Higor César Sousa Araújo.
Engenheiro Civil
CREA - MA 111817112-7



98 9 8473 1717



CNPJ
40.481.636/0001-17



acemprendimentos@outlook.com.br



AV. LUIZ OSMAN, N° 251
POSTO COUTINHO 3
VILA ROCHA - Lago da Pedra - MA



EMPREENDIMENTOS

Gerenciamento de Construção e Faturamento

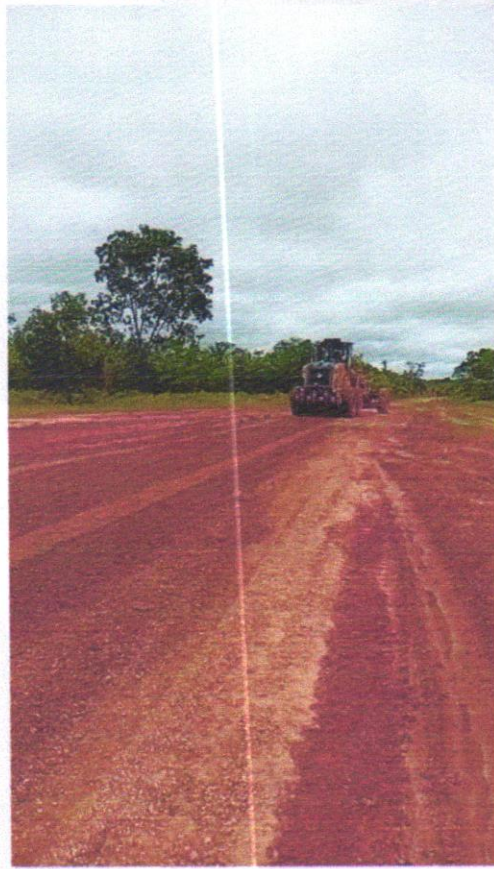

Higor César Sousa Araújo
Engenheiro Civil
CREA - MA 111817112-7



99 9 8473 1717



CNPJ: 40.481.636/0001-17



acemprendimentos@outlook.com.br



AV. LUIZ OSMAN, N° 251
POSTO COUTINHO 3
VILA ROCHA - Lago da Pedra - MA



EMPREENDIMENTOS

Gerenciamento de Construção e Faturamento

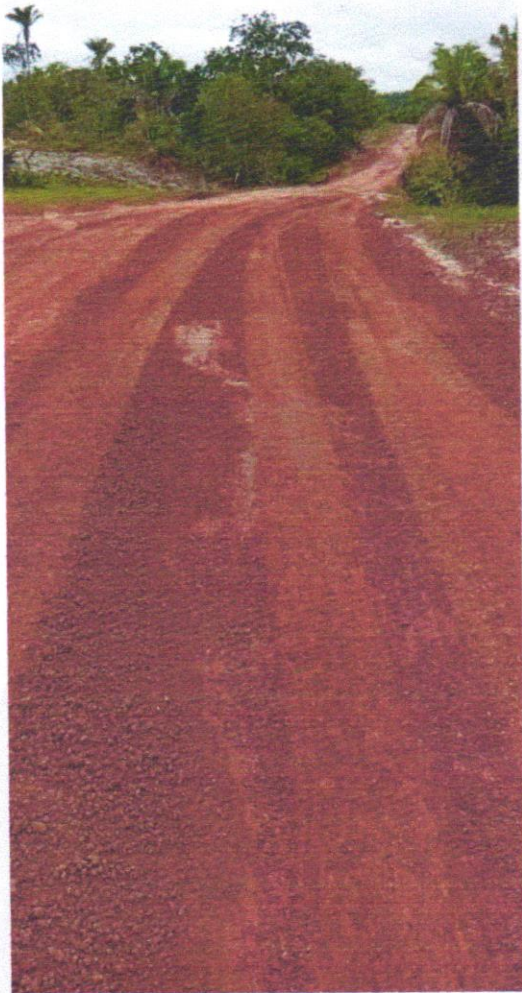

Higor César Sousa Araújo
Engenheiro Civil
CREA - MA 111817112-7



98 9 8473 1717



CNPJ: 40.481.636/0001-17



acempreendimentos@outlook.com.br



AV. LUIZ OSMAIM Nº 251
POSTO CONTINHO 3
VILA ROCHA - Lago da Pedra - MA



EMPREENDIMENTOS

Gerenciamento de Construção e Faturamento



Higor César Sousa Araújo
Engenheiro Civil
CREA - MA 111817112-7

ANDERSON MESQUITA
CARNEIRO:0564465739

6

Assinado de forma digital por
ANDERSON MESQUITA
CARNEIRO:05644657396
Dados: 2026.04.15 10:54:52
-03'00'

ANDERSON M CARNEIRO LTDA
CNPJ: 40.481.636/0001-17
ANDERSON MESQUITA CARNEIRO
CPF: 056.446.573-96



99 9 8473 1717



CNPJ

40.481.636/0001-17



acempreendimentos@outlook.com.br



AV. LINZ OSMAN, N° 251
POSTO CONTINHO 3
VILA ROCHA - Lago da Pedra - MA



EMPREENDIMENTOS
Gerenciamento de Construção e Faturamento

RELATÓRIO FOTOGRÁFICO

OBJETIVO: MANUTENÇÃO SOB EVENTUAL DE DEMANDA DE ESTRADAS VICINAIS NO POVOADO MIMOSO Á CAROLINA CAXIAS – MA

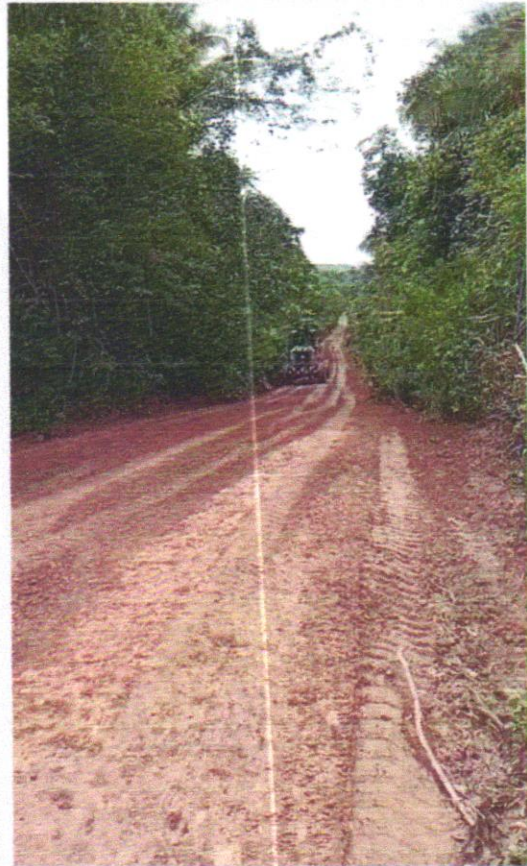



Higor César Sousa Araújo
Engenheiro Civil
CREA - MA 111817112-7



EMPREENDIMENTOS

Gerenciamento de Construção e Faturamento



Higor César Sousa Araújo
Engenheiro Civil
CREA - MA 111817112-7



99 9 8473 1717



CNPJ
40.481.636/0001-17



acemprendimentos@outlook.com.br





AV. LUIZ OSMAN, Nº 251
POSTO CONTINHO 3
VILA ROCHA - Lago da Pedra - MA

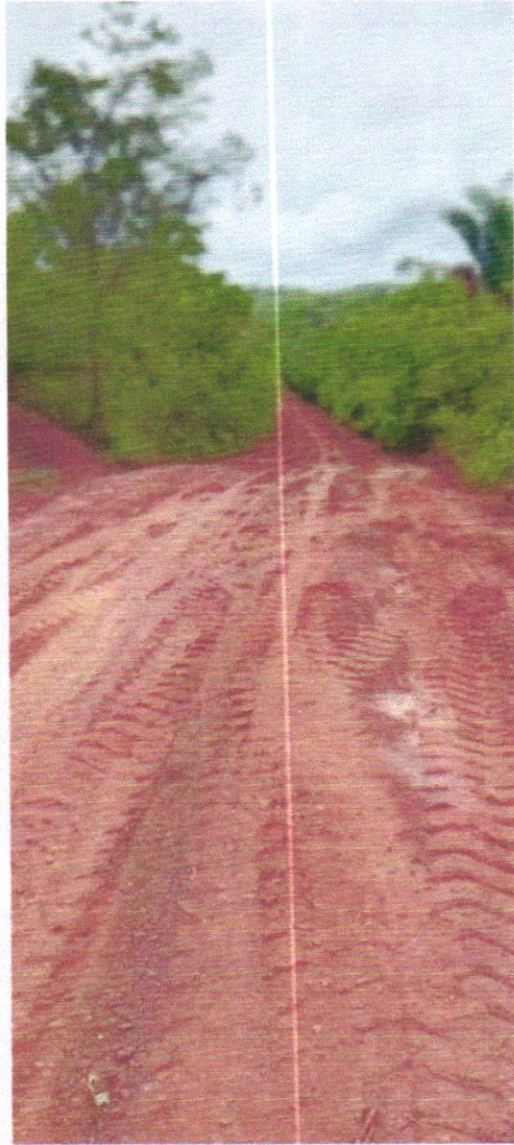
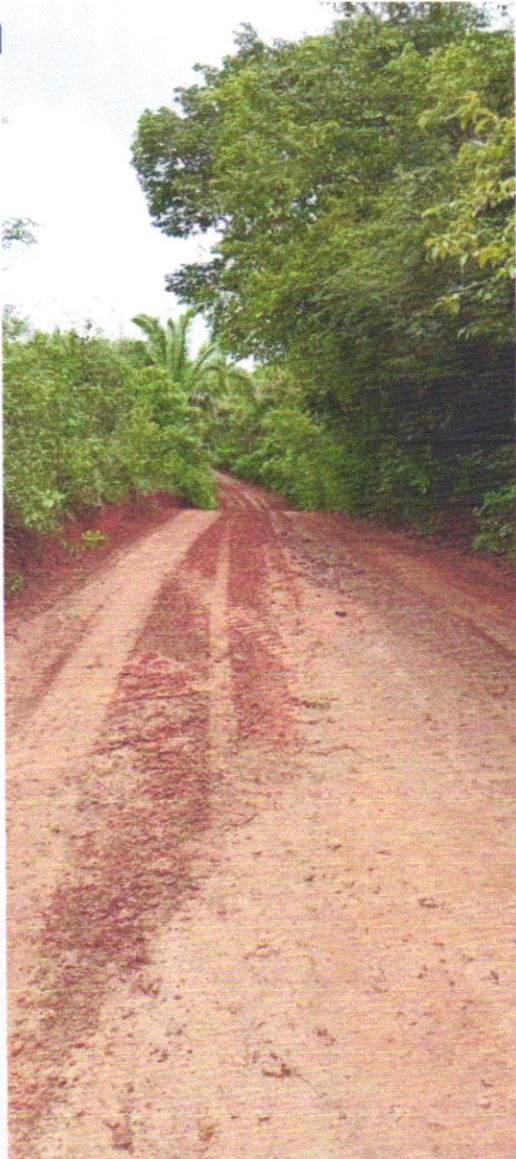

EMPREENDIMENTOS

Gerenciamento de Construção e Faturamento



Higor César Sousa Araújo
Engenheiro Civil
CREA - MA 111817112-7



99 9 8473 1717



CNPJ
40.481.636/0001-17



acemprendimentos@outlook.com.br



AV LUIZ OSMAN Lº 251
POSTO CONTINHO 3
VILA ROCHA - Lago da Pedra - MA



EMPREENDIMENTOS

Gerenciamento de Construção e Faturamento



Higor César Sousa Araújo
Engenheiro Civil
CREA - MA 111817112-7



99 9 8473 1717



CPF:

40.481.636/0001-17



acempreendimentos@outlook.com.br



AV LUIZ OSMAN, N° 251
POSTO CONTINHO 3
VILA ROCHA - Lago da Pedra - MA



EMPREENDEIMENTOS

Gerenciamento de Construção e Faturamento

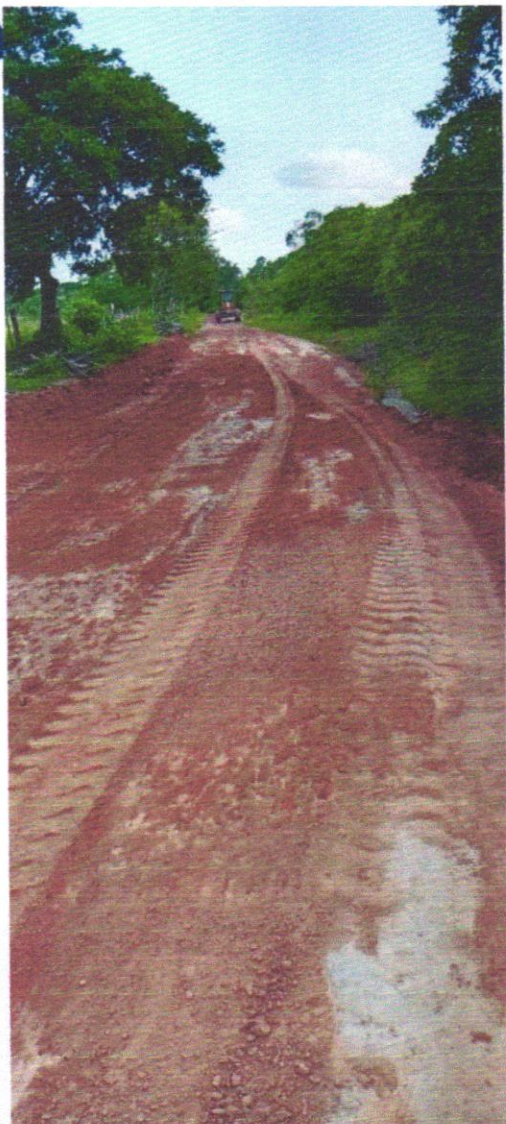

Higor César Sousa Araújo
Engenheiro Civil
CREA - MA 111817112-7

ANDERSON MESQUITA
CARNEIRO:056446573
96

Assinado de forma digital por
ANDERSON MESQUITA
CARNEIRO:05644657396
Dados: 2026.04.15 10:47:57
-03'00'

ANDERSON M CARNEIRO LTDA
CNPJ: 40.481.636/0001-17
ANDERSON MESQUITA CARNEIRO
CPF: 056.446.573-96

 99 9 8473 1717

 40.481.636/0001-17

 acempreendimentos@outlook.com.br

 AV. LUIZ OSMAN Lº 251
POSTO CONTINHO 3
VILA ROCHA - Lago da Pedra - MA



Parecer de Fiscalização

Atestamos o pagamento de R\$ **1.251.511,10 (um milhão, duzentos e cinquenta e um mil, quinhentos e onze reais e dez centavos)** conforme Nota Fiscal de Serviço apresentada pela empresa ANDERSON M CARNEIRO LTDA, CNPJ Nº 040.481.636/0001-17, referente à **6ª Medição referente a REFORMA E MANUTENÇÃO DE ESTRADAS VICINAIS**, para atender a secretaria municipal de infraestrutura do Contrato Nº 001/2025 da adesão à Ata de Registro de Preços Nº 005.0021.2025, Processo Administrativo Nº 04113/2025, ao qual tem por objeto à contratação de empresa especializada de engenharia para execução dos serviços de reforma e manutenção de estradas vicinais de Caxias-MA.

Declaramos, com base na documentação anexada na presente medição.

Caxias/MA, 16 de abril de 2026.

Higor César Sousa Araújo
Engenheiro Civil
CREA - MA 111817112-7